

## Οδηγίες Φοιτητολογίου, έκδοση 1.0, 9/2/05

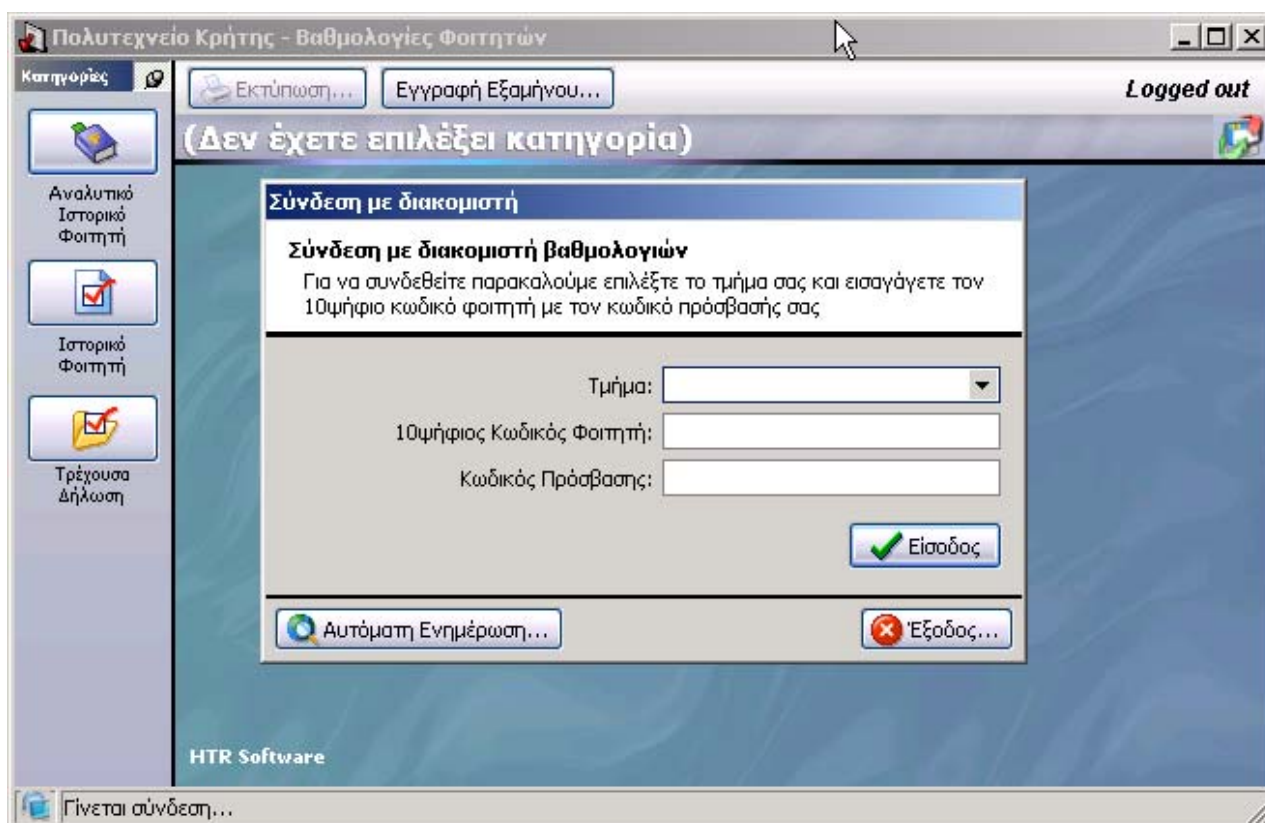

- α) Επιλογή Τμήματος
- β) Πληκτρολογούμε κωδικό
- γ) passwd (από γραμματεία) – 9 ψηφία

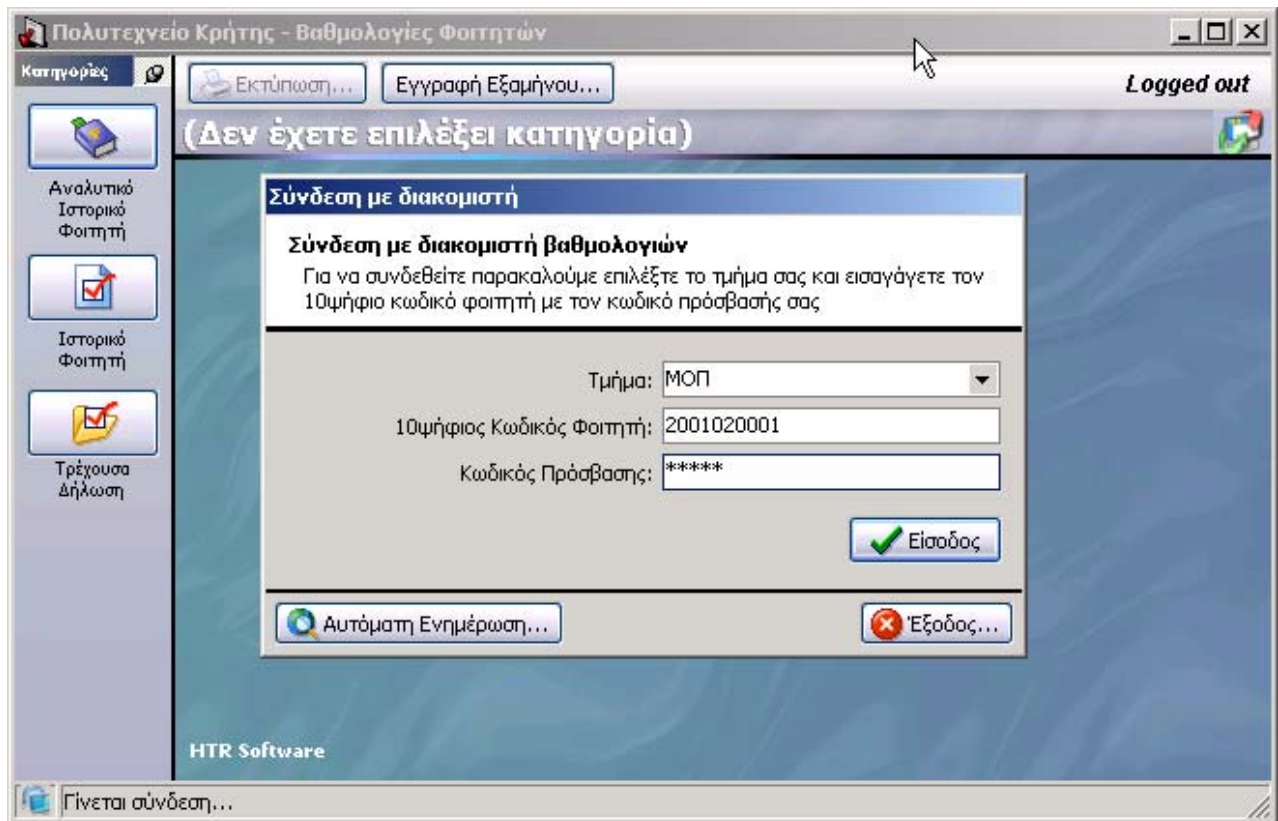

Μετά το login πατάμε «εγγραφή εξαμήνου»

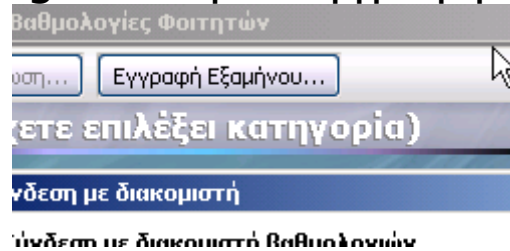

Αν ΔΕΝ έχει ήδη γίνει η εγγραφή τότε φαίνονται οι παρακάτω οθόνες

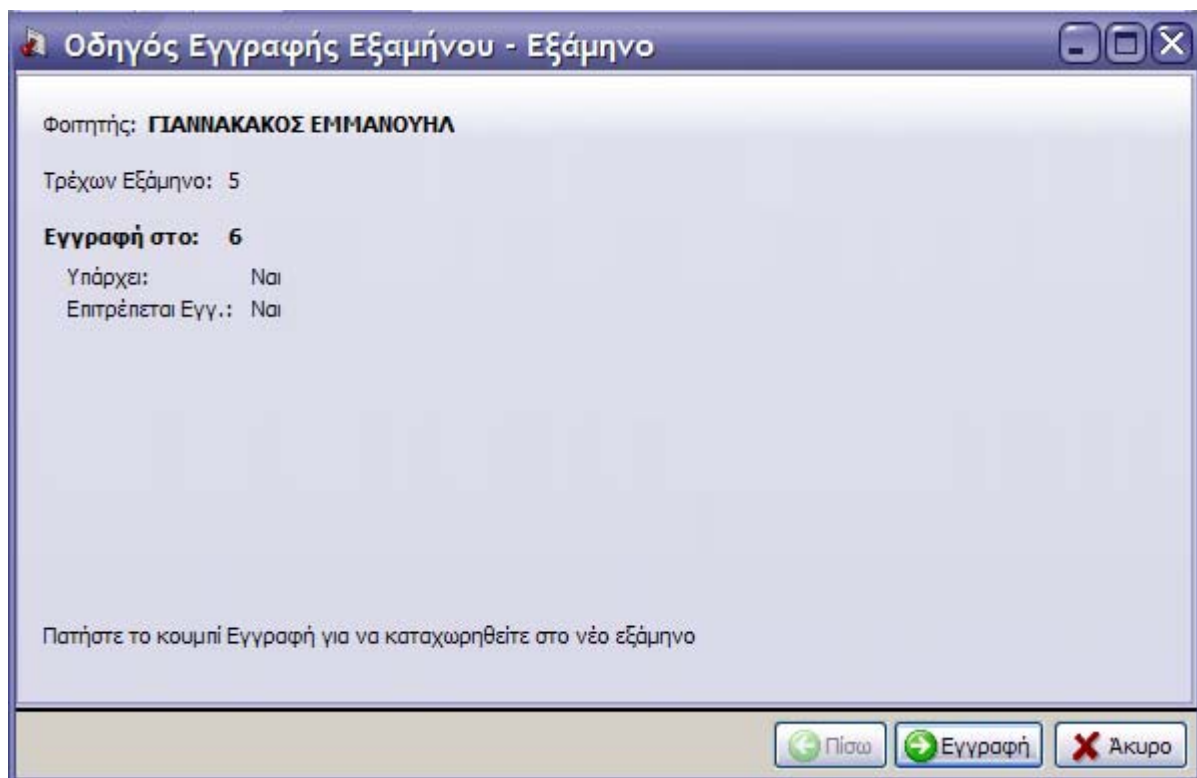

[1]

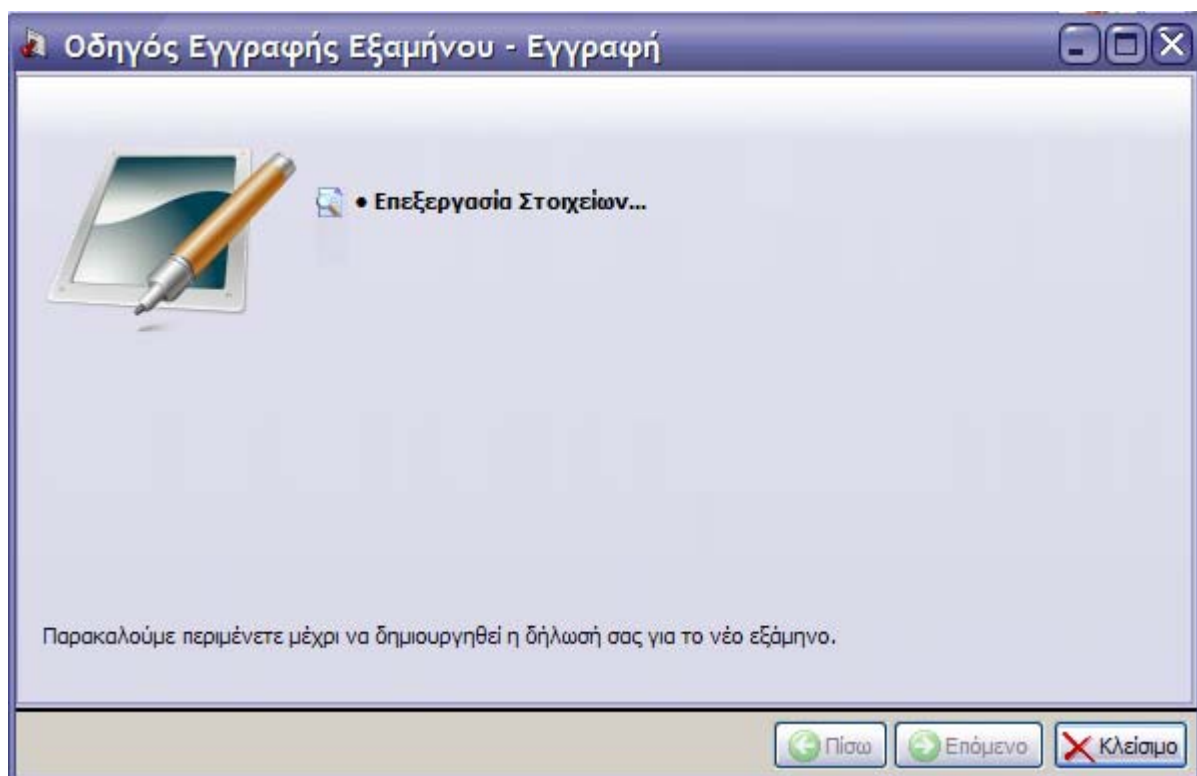

[2]

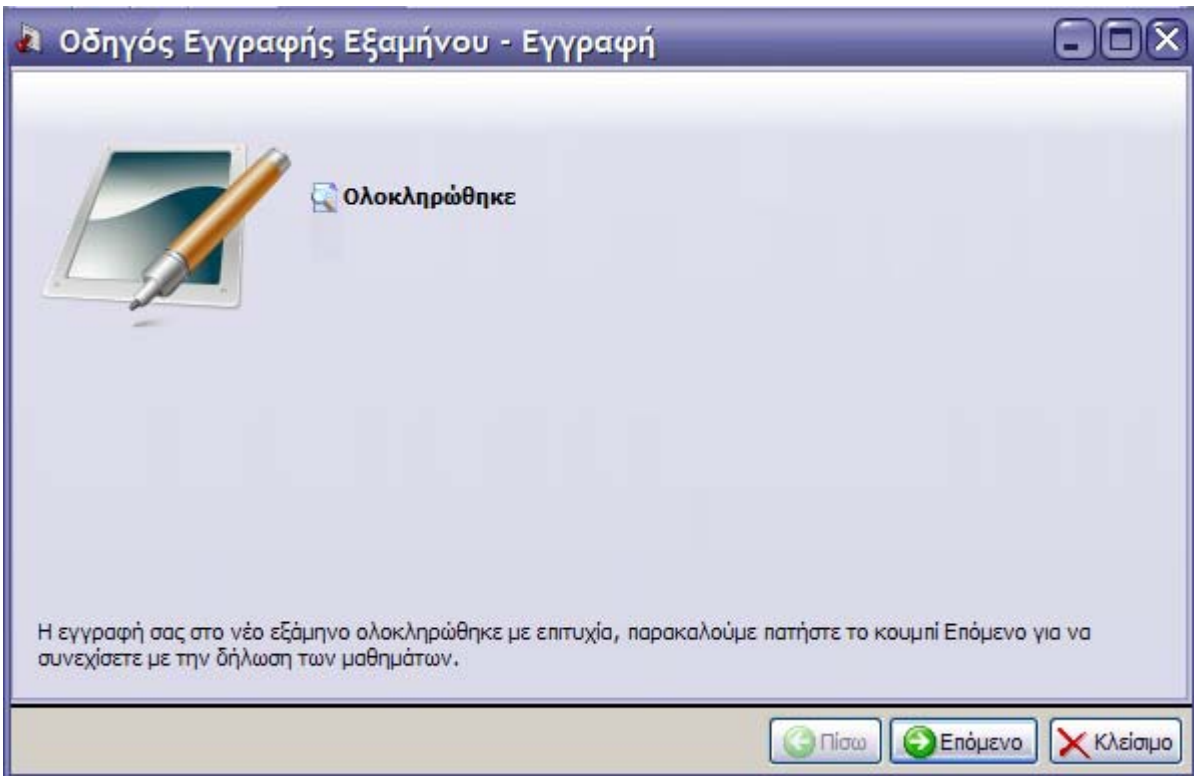

[3]

Όταν ολοκληρωθεί η εγγραφή, ή έχει ήδη γίνει εγγραφή,  
πάμε εδώ

Οδηγός Εγγραφής Εξαμήνου - Επιλογή Μαθημάτων

Στη λίστα εμφανίζονται όλα τα μαθήματα που δεν έχετε περάσει.  
Έχετε δικαίωμα να δηλώσετε όσα μαθήματα διδάσκονται.  
Δεν μπορείτε να δηλώσετε περισσότερα μαθήματα απ'όσα δικαιούστε.

Μέγιστος αριθμός μαθημάτων: 5, έχετε δηλώσει: 10

Drag a column header here to group by that column

Ακ. Έτος	Α/Α	Εξάμη	Μάθημα	Ομάδα	Ε...	Υποχρ.	Δηλ.
20022003	21	1	ΦΥΣΙΚΗ Ι	-	<input checked="" type="checkbox"/>	<input type="checkbox"/>	<input checked="" type="checkbox"/>
20022003	22	1	ΑΝΟΡΓΑΝΗ ΧΗΜΕΙΑ	-	<input checked="" type="checkbox"/>	<input type="checkbox"/>	<input type="checkbox"/>
20022003	23	1	ΓΕΩΛΟΓΙΑ	-	<input checked="" type="checkbox"/>	<input type="checkbox"/>	<input checked="" type="checkbox"/>
20022003	24	1	ΕΙΣΑΓΩΓΗ ΣΤΟΝ ΠΡΟΓΡΑΜΜΑΤΙΣΜΟ	-	<input checked="" type="checkbox"/>	<input type="checkbox"/>	<input type="checkbox"/>
20022003	25	1	ΕΙΣΑΓΩΓΗ ΣΤΟ ΑΝΤΙΚΕΙΜΕΝΟ ΤΟΥ ...	-	<input checked="" type="checkbox"/>	<input type="checkbox"/>	<input checked="" type="checkbox"/>
20022003	26	1	ΣΧΕΔΙΟ	-	<input checked="" type="checkbox"/>	<input type="checkbox"/>	<input type="checkbox"/>

Πατήστε το κουμπί Επόμενο για την οθόνη επιβεβαίωσης των επιλεγμένων μαθημάτων

Πίσω Επόμενο Κλείσιμο

[4]

**ΠΡΟΣΟΧΗ:** Αν δεν φαίνονται όλα τα μαθήματα του εξαμήνου, κάντε ένα refresh, ή «πίσω και επόμενο»

Μετά την επιλογή, γίνεται επιβεβαίωση

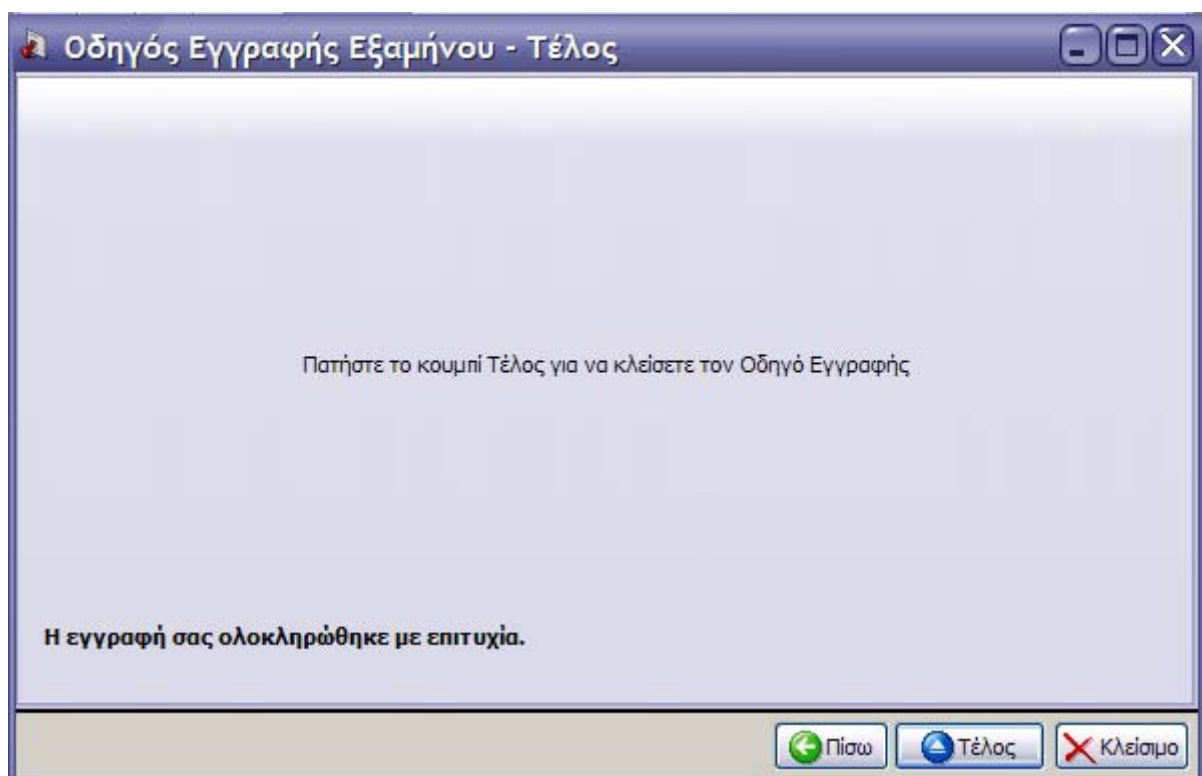
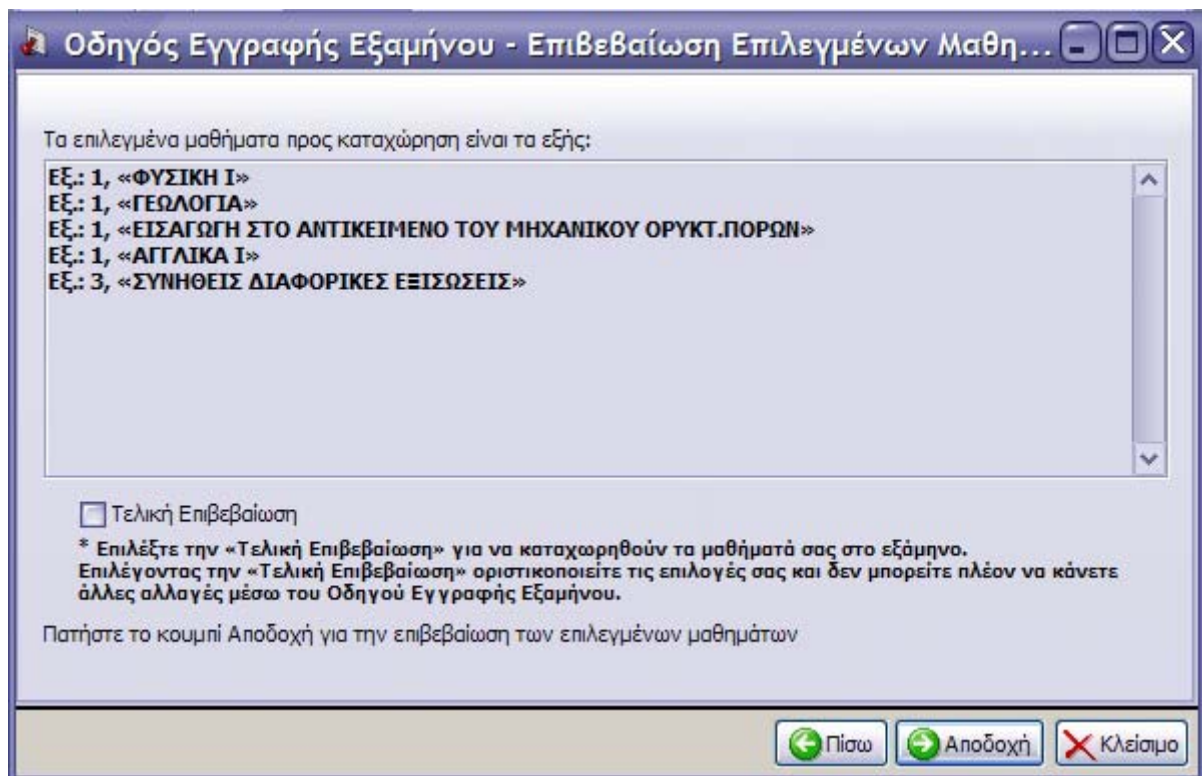

και αποστολή στην γραμματεία

Όταν ξαναμπει στις δηλώσεις, μετά την τελική επιβεβαίωση, δεν επιτρέπεται αλλαγή στην δήλωση.

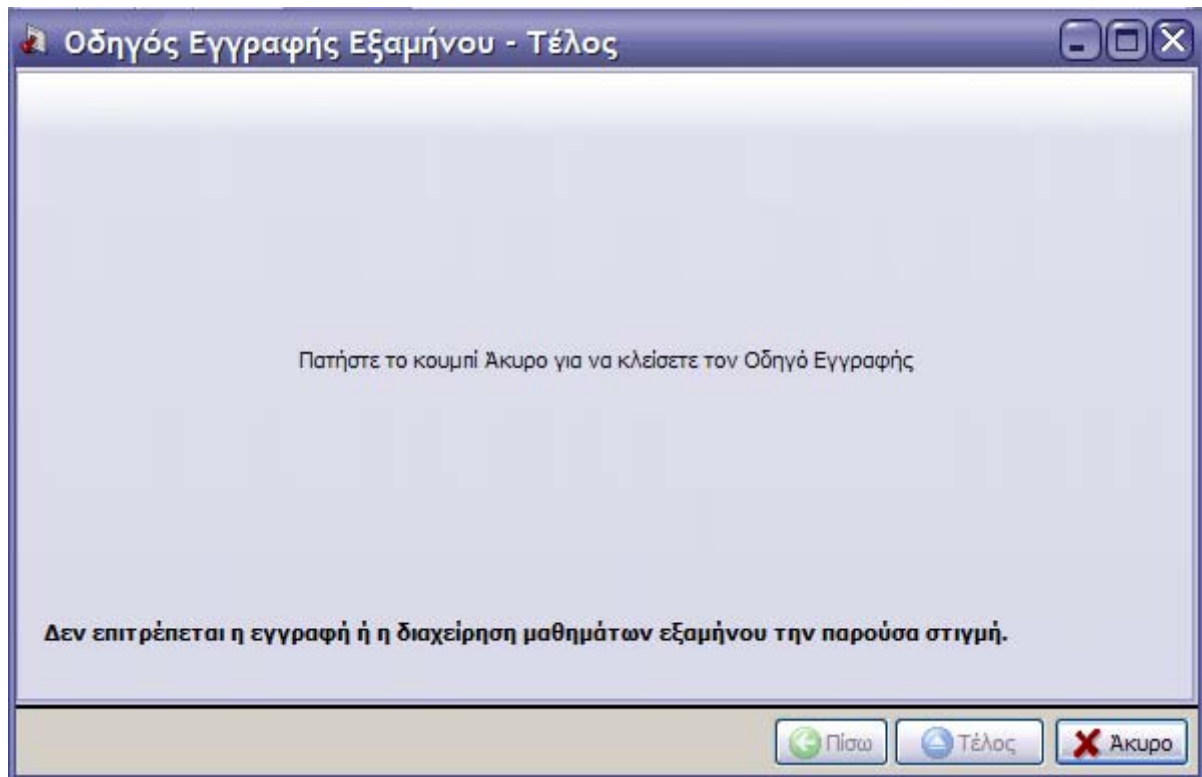

### Παρατηρήσεις

- A) το σύστημα, σήμερα 9/3/05 είναι ανοικτό για εγγραφές/δηλώσεις εξαμήνων 2-8 ΜΗΧΟΠ και 2-8 ΜΠΔ.
- B) τα άλλα εξάμηνα / τμήματα απευθείας στις γραμματείες τους
- Γ) Μαθήματα επομένων εξαμήνων από τις γραμματείες
- Δ) Μαθήματα με περίεργες μεταβατικές διατάξεις, στην γραμματεία
- Ε) Για προβλήματα, να απευθύνεστε στις γραμματείες.