Georgios Achilleos
ΑΚΡΙΒΕΣ ΑΝΤΙΓΡΑΦΟ - Δ/ΝΤΗΣ Τ.Υ.
2023.10.16 10:35:21 +03'00'

ΜΕΤΑΛΛΙΚΟ ΠΛΑΙΣΙΟ ΣΤΕΓΗΣ ΜΕ ΣΤΡΑΝΤΖΑΡΙΣΤΗ ΛΑΜΑΡΙΝΑ 25 ΕΚ. Χ 15 ΕΚ. Χ 3 ΧΙΛ.

ΓΥΨΙΝΗ ΕΓΧΡΩΜΗ ΛΑΜΑΡΙΝΑ ΜΕ ΑΦΡΟ ΠΛΑΤΟΤΡΑΠΑΝΕΣ ΣΤΗΝ ΕΣΩΤΕΡΙΚΗ ΤΗΣ ΕΠΙΦΑΝΕΙΑ

ΣΤΡΑΝΤΖΑΡΙΣΤΕΣ ΤΕΓΙΔΕΣ ΔΙΑΣΤΑΣΕΩΝ 4 ΕΚ Χ 10 ΕΚ. Χ 1,5 ΧΙΛ.

ΠΤΥΧΩΤΗ ΕΓΧΡΩΜΗ ΛΑΜΑΡΙΝΑ

Η ΨΕΥΔΟΡΟΦΗ ΣΕ ΚΑΘΕ ΠΑΤΑΡΙ ΔΕΝ ΣΥΜΠΕΡΙΛΑΜΒΑΝΕΤΑΙ ΣΤΗΝ ΟΙΚΟΝΟΜΙΚΗ ΠΡΟΣΦΟΡΑ

ΠΑΤΑΡΙ

1.1 ΑΤΟΜΙΚΟ ΔΩΜΑΤΙΟ
1.2 ΑΤΟΜΙΚΟ ΔΩΜΑΤΙΟ ΜΕ ΠΑΤΑΡΙ
1.3 ΑΤΟΜΙΚΟ ΔΩΜΑΤΙΟ
2.1 ΑΤΟΜΙΚΟ ΔΩΜΑΤΙΟ
2.2 ΑΤΟΜΙΚΟ ΔΩΜΑΤΙΟ ΜΕ ΠΑΤΑΡΙ
2.3 ΔΙΠΛΟ ΔΩΜΑΤΙΟ
3.1 ΑΤΟΜΙΚΟ ΔΩΜΑΤΙΟ
3.2 ΑΤΟΜΙΚΟ ΔΩΜΑΤΙΟ ΜΕ ΠΑΤΑΡΙ
3.3 ΑΤΟΜΙΚΟ ΔΩΜΑΤΙΟ

0.1 ΑΤΟΜΙΚΟ ΔΩΜΑΤΙΟ
0.2 ΑΤΟΜΙΚΟ ΔΩΜΑΤΙΟ
0.3 ΑΤΟΜΙΚΟ ΔΩΜΑΤΙΟ
0.5 ΑΤΟΜΙΚΟ ΔΩΜΑΤΙΟ
0.6 ΑΤΟΜΙΚΟ ΔΩΜΑΤΙΟ
0.7 ΔΩΜΑΤΙΟ ΓΙΑ Α.Μ.Κ.
0.9 ΑΤΟΜΙΚΟ ΔΩΜΑΤΙΟ
0.10 ΑΤΟΜΙΚΟ ΔΩΜΑΤΙΟ
1.6 ΑΤΟΜΙΚΟ ΔΩΜΑΤΙΟ
1.7 ΑΤΟΜΙΚΟ ΔΩΜΑΤΙΟ
1.8 ΑΤΟΜΙΚΟ ΔΩΜΑΤΙΟ
1.11 ΑΤΟΜΙΚΟ ΔΩΜΑΤΙΟ
1.12 ΑΤΟΜΙΚΟ ΔΩΜΑΤΙΟ
1.13 ΑΤΟΜΙΚΟ ΔΩΜΑΤΙΟ
2.6 ΑΤΟΜΙΚΟ ΔΩΜΑΤΙΟ
2.7 ΑΤΟΜΙΚΟ ΔΩΜΑΤΙΟ

ΓΡΑΜΜΗ ΦΥΣΙΚΟΥ ΕΔΑΦΟΥΣ

Υ.1 ΑΠΟΘΗΚΗ
Υ.2 ΑΠΟΘΗΚΗ
Υ.3 ΠΛΥΝΤΗΡΙΟ

ΨΕΥΔΟΡΟΦΗ ΥΠΟΓΕΙΟΥ ΑΠΟ ΜΕΤΑΛΛΙΚΕΣ ΠΕΡΓΟΛΕΣ ΑΛΟΥΜΙΝΙΟΥ

3.225 | 3.30 | 3.225 | 3.225 | 3.20 | 3.225 | 3.225 | 3.20 | 3.225 | 19.85

1 2 3 4

ΠΟΛΥΤΕΧΝΕΙΟ ΚΡΗΤΗΣ
ΔΙΑΥΛΗ ΤΕΧΝΙΚΩΝ ΥΠΗΡΕΣΙΩΝ

ΕΓΚΕΚΡΙΜΕΝΗ ΜΕΛΕΤΗ
από το αρχείο της Υπηρεσίας

±0.00 = +145.50

ΠΟΛΥΤΕΧΝΕΙΟ ΚΡΗΤΗΣ - ΔΙΟΙΚΟΥΣΑ ΕΠΙΤΡΟΠΗ
ΤΕΧΝΙΚΗ ΥΠΗΡΕΣΙΑ

ΕΡΓΟ
ΦΟΙΤΗΤΙΚΗ ΕΣΤΙΑ
ΤΟΥ ΠΟΛΥΤΕΧΝΕΙΟΥ ΚΡΗΤΗΣ
ΣΤΟ ΑΚΡΩΤΗΡΙ ΧΑΝΙΩΝ
ΦΑΣΗ Α

ΠΡΟΓΡΑΜΜΑΤΙΣΜΟΣ, ΑΡΧΙΤΕΚΤΟΝΙΚΗ, ΣΤΑΤΙΚΗ ΚΑΙ ΗΛΕΚΤΡΟΜΗΧΑΝΟΛΟΓΙΚΗ ΠΡΟΜΕΛΕΤΗ

ΑΡΧΙΤΕΚΤΟΝΙΚΗ ΜΕΛΕΤΗ ΕΦΑΡΜΟΓΗΣ
Γραφείο μελετών Μάριος Σ. Μπουντουβίλλης και συνεργάτες αρχιτεκτονες μηχανικοί
Μ. Υ θρ. Α. Βασιλειάδου αρχιτεκτονας

ΣΤΑΤΙΚΗ ΜΕΛΕΤΗ ΕΦΑΡΜΟΓΗΣ
Δ.Φ.Μ.Ε. Θ. Β. πολιτικοί μηχανικοί

ΜΕΛΕΤΗ ΕΦΑΡΜΟΓΗΣ Η/Μ ΕΓΚΑΤΑΣΤΑΣΕΩΝ
Μιλτιάδης Π.Μ. ηλεκτρολόγος Δ. ΠΑΠΑΡΓΥΡ και συνεργάτες Ε.Ε.
Μιλτιάδης Μαρίνος, μηχανολόγος-ηλεκτρολόγος μηχανικός

ΚΟΙΝΟΠΡΑΞΙΑ:
ΤΕΤΓΕΑ ΕΠΕ
Κ. ΣΩΤΗΡΙΟΥ - Κ. ΦΩΤΙΑΔΗΣ ΚΑΤΑΣΚΕΥΑΣΤΙΚΗ ΕΠΕ
ΕΡΕΧΘΕΙΟΥ 6 ΑΘΗΝΑ 106 80 ΤΗΛ. 3610 207 3644 852 ΦΑΧ. 3626 725

ΑΡΧΙΤΕΚΤΟΝΙΚΗ ΜΕΛΕΤΗ ΕΦΑΡΜΟΓΗΣ

ΤΟΜΗ 1 - 1
ΚΤΙΡΙΟ 1 (άξονες 1 - 4)

ΑΡΧ.22

ΔΕΚΕΜΒΡΙΟΣ 1992

ΚΛ. 1:50

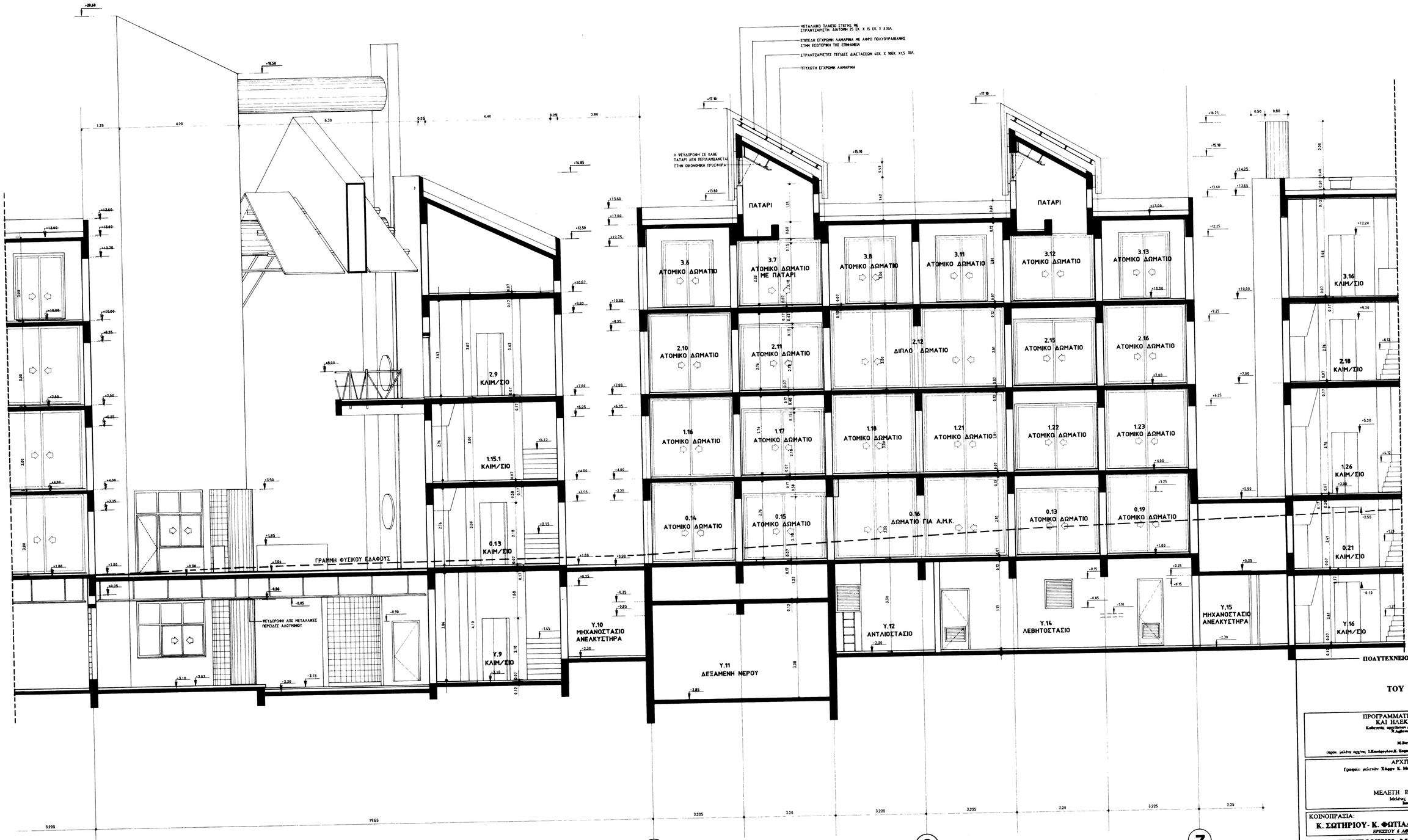

ΠΟΛΥΤΕΧΝΕΙΟ ΚΡΗΤΗΣ
Δ/ΝΣΗ ΤΕΧΝΙΚΩΝ ΥΠΗΡΕΣΙΩΝ

ΕΓΚΕΚΡΙΜΕΝΗ ΜΕΛΕΤΗ
από το αρχείο της Υπηρεσίας

±0.00 = +145.50

ΠΟΛΥΤΕΧΝΕΙΟ ΚΡΗΤΗΣ - ΔΙΟΙΚΟΥΣΑ ΕΠΙΤΡΟΠΗ
ΤΕΧΝΙΚΗ ΥΠΗΡΕΣΙΑ

ΕΡΓΟ
ΦΟΙΤΗΤΙΚΗ ΕΣΤΙΑ ΤΟΥ ΠΟΛΥΤΕΧΝΕΙΟΥ ΚΡΗΤΗΣ ΣΤΟ ΑΚΡΩΤΗΡΙ ΧΑΝΙΩΝ
ΦΑΣΗ Α

ΠΡΟΓΡΑΜΜΑΤΙΣΜΟΣ, ΑΡΧΙΤΕΚΤΟΝΙΚΗ, ΣΤΑΤΙΚΗ ΚΑΙ ΗΛΕΚΤΡΟΜΗΧΑΝΟΛΟΓΙΚΗ ΜΕΛΕΤΗ
Καθηγητές αρχιτέκτων Α. Μ. Βαντσολάκης, καθηγητής αρχιτέκτων πολύτ. Α.Π.Θ.
Κ.Δημητριάδης, Δ. Δεσύλλ, Ε. Σκαλτσάς, Γ. Σταμάτης, αρχιτέκτονες
Σ.Παγγούνη, Χ.Χατζηκωνσταντίνου, μηχαν. πληρ. πολύτ.
Μ.Βαγιανάκος, αρχιτέκτων Τεχνικός Σύμβουλος Πολυτεχνείου Κρήτης
Σ.Καλαϊτζάκης, αρχιτέκτων-πολεοδόμος πολεοδομικός μελετητής
(σχεδ. μελέτη αρχ/νας Σ.Καλαϊτζάκη-Μ. Κορωνάκη, Β. Κουβαρά-Δ. Ψυχάρη, καθ. αρχιτ. Σ.Βαντσολάκης)

ΑΡΧΙΤΕΚΤΟΝΙΚΗ ΜΕΛΕΤΗ ΕΦΑΡΜΟΓΗΣ
Γραφείο μελετών Χάφρε Κ. Μπουγιουκλάκη και συνεργάτες αρχιτέκτονες μηχανικοί
Μ. Γ' Έργ. Α. Σ. Επιστημόνων αρχιτέκτονες

ΣΤΑΤΙΚΗ ΜΕΛΕΤΗ ΕΦΑΡΜΟΓΗΣ
ΔΟΜΗ Ο.Ε. πολιτικοί μηχανικοί

ΜΕΛΕΤΗ ΕΦΑΡΜΟΓΗΣ Η/Μ ΕΓΚΑΤΑΣΤΑΣΕΩΝ
Μελέτες Η.Μ εγκαταστάσεων Δ. ΠΑΝΟΥ και συνεργάτες Ε.Ε.
Ιωάννης Κορδάς, μηχανολόγος ηλεκτρολόγος μηχανικός

ΚΟΙΝΟΠΡΑΞΙΑ:
Κ. ΣΩΤΗΡΙΟΥ - Κ. ΦΩΤΙΑΔΗΣ ΚΑΤΑΣΚΕΥΑΣΤΙΚΗ ΕΠΕ
ΕΡΕΣΣΟΥ 6 ΑΘΗΝΑ 106 80 ΤΗΛ. 3610 207 3644 858 ΦΑΧ 3626 725
ΤΕΓΕΑ ΕΠΕ

ΑΡΧΙΤΕΚΤΟΝΙΚΗ ΜΕΛΕΤΗ ΕΦΑΡΜΟΓΗΣ

ΤΟΜΗ 1 - 1
ΚΤΙΡΙΟ 2 (άξονες 4 - 8)

ΑΡΧ.23

ΔΕΚΕΜΒΡΙΟΣ 1992

ΚΛ. 1:50

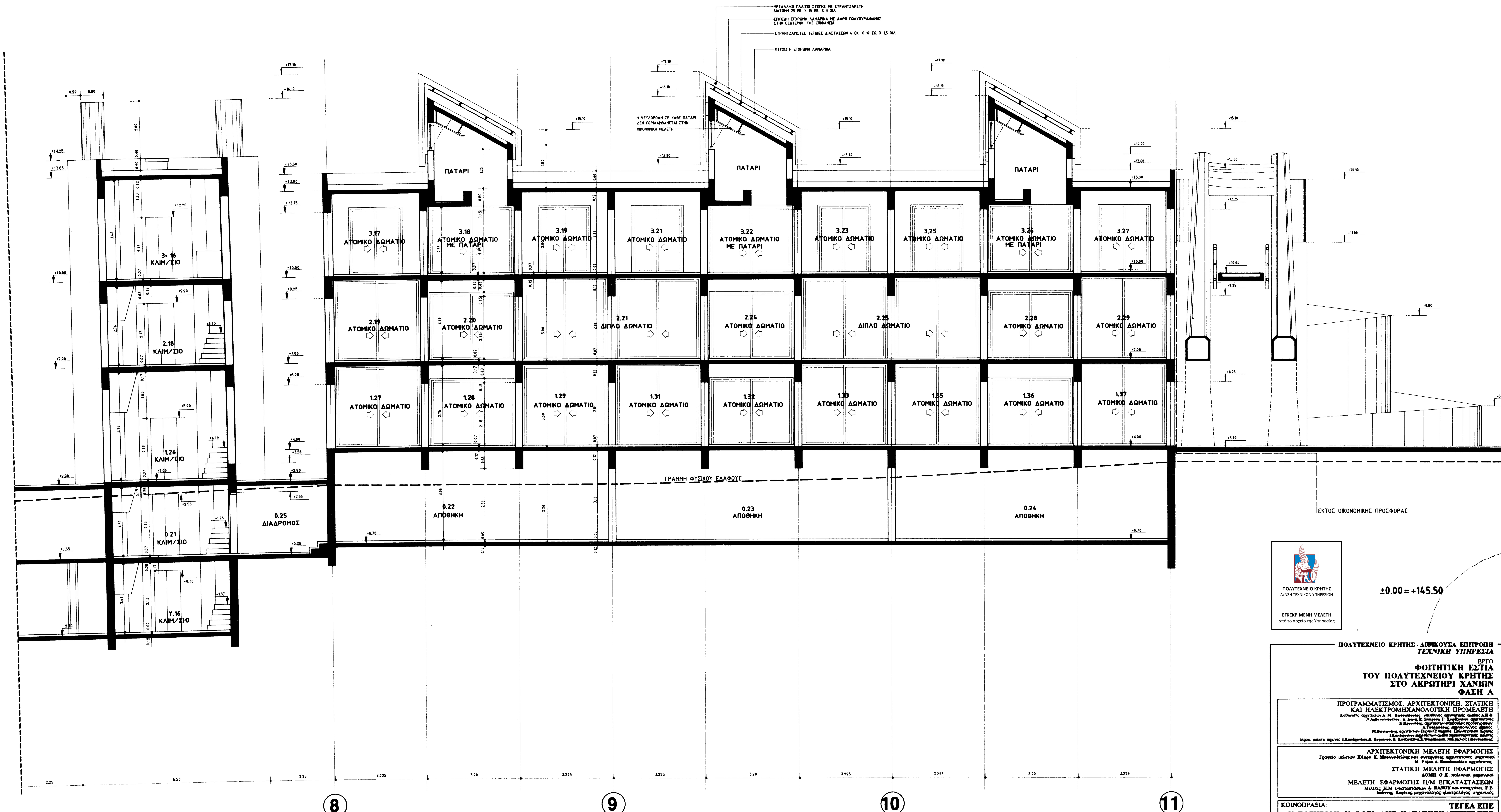

ΠΟΛΥΤΕΧΝΕΙΟ ΚΡΗΤΗΣ
Δ/ΝΣΗ ΤΕΧΝΙΚΩΝ ΥΠΗΡΕΣΙΩΝ

ΕΓΚΕΚΡΙΜΕΝΗ ΜΕΛΕΤΗ
από το αρχείο της Υπηρεσίας

±0.00 = +145.50

ΠΟΛΥΤΕΧΝΕΙΟ ΚΡΗΤΗΣ - ΔΙΟΙΚΟΥΣΑ ΕΠΙΤΡΟΠΗ
ΤΕΧΝΙΚΗ ΥΠΗΡΕΣΙΑ

ΕΡΓΟ
ΦΟΙΤΗΤΙΚΗ ΕΣΤΙΑ
ΤΟΥ ΠΟΛΥΤΕΧΝΕΙΟΥ ΚΡΗΤΗΣ
ΣΤΟ ΑΚΡΩΤΗΡΙ ΧΑΝΙΩΝ
ΦΑΣΗ Α

ΠΡΟΓΡΑΜΜΑΤΙΣΜΟΣ, ΑΡΧΙΤΕΚΤΟΝΙΚΗ, ΣΤΑΤΙΚΗ
ΚΑΙ ΗΛΕΚΤΡΟΜΗΧΑΝΟΛΟΓΙΚΗ ΠΡΟΜΕΛΕΤΗ
Καθηγητής αρχιτέκτων Α. Μ. Κωνσταντόπουλος υπεύθυνος ερευνητικής ομάδας Α.Π.Θ.
Ν.Αρβανιτοπούλου, Α. Δανή, Ε. Σκάρτση Γ. Χορόζογλου, αρχιτέκτονες
Κ.Προγγίδης, αρχιτέκτων-σύμβουλος προδιαγραφών
Α.Τσαλαπάτης, μηχ/γος-ηλ/γος μηχ/κός
Μ.Βαγιωνάκη, αρχιτέκτων-Τεχνική Υπηρεσία Πολυτεχνείου Κρήτης
Ι.Καπάρογλου αρχιτέκτων-ομάδα προκαταρκτικής μελέτης
(προκ. μελέτη. αρχ/νες Ι.Καπάρογλου,Κ. Κυριακού, Ε. Χατζηπέλλα, Σ. Ψαράβακη, πολ.μηχ/κός Ι.Πεντεφάκης)

ΑΡΧΙΤΕΚΤΟΝΙΚΗ ΜΕΛΕΤΗ ΕΦΑΡΜΟΓΗΣ
Γραφείο μελετών Χάρυ Κ. Μπουγαδέλλης και συνεργάτες αρχιτέκτονες μηχανικοί
Μ. Ρίζου, Α. Παπαδοπούλου αρχιτέκτονες

ΣΤΑΤΙΚΗ ΜΕΛΕΤΗ ΕΦΑΡΜΟΓΗΣ
ΔΟΜΗ Ο.Ε. πολιτικοί μηχανικοί

ΜΕΛΕΤΗ ΕΦΑΡΜΟΓΗΣ Η/Μ ΕΓΚΑΤΑΣΤΑΣΕΩΝ
Μελέτες Η.Μ εγκαταστάσεων Α. ΠΑΝΟΥ και συνεργάτες Ε.Ε.
Ιωάννης Κορίτας, μηχανολόγος-ηλεκτρολόγος μηχανικός

ΚΟΙΝΟΠΡΑΞΙΑ: **ΤΕΓΕΑ ΕΠΕ**
Κ. ΣΩΤΗΡΙΟΥ - Κ. ΦΩΤΙΑΔΗΣ ΚΑΤΑΣΚΕΥΑΣΤΙΚΗ ΕΠΕ
ΕΡΕΣΣΟΥ 6 ΑΘΗΝΑ 106 80 ΤΗΛ. 3610 207 3644 858 FAX. 3626 725

ΑΡΧΙΤΕΚΤΟΝΙΚΗ ΜΕΛΕΤΗ ΕΦΑΡΜΟΓΗΣ

ΤΟΜΗ 1 - 1
ΚΤΙΡΙΟ 3 (άξονες 6 - 11)

ΑΡΧ.24

ΔΕΚΕΜΒΡΙΟΣ 1992 **ΚΛ. 1:50**

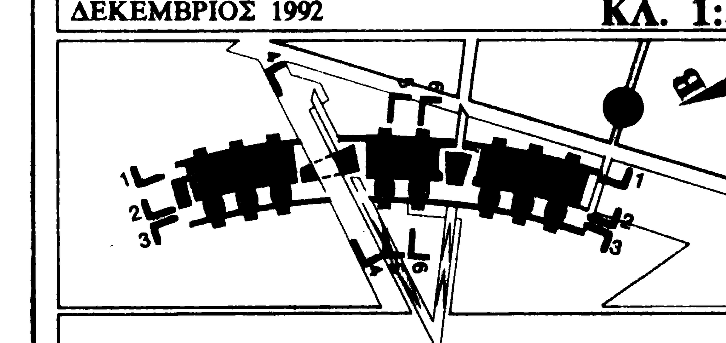

1 2 3 4

ΠΟΛΥΤΕΧΝΕΙΟ ΚΡΗΤΗΣ
Δ/ΝΣΗ ΤΕΧΝΙΚΩΝ ΥΠΗΡΕΣΙΩΝ

ΕΓΚΕΚΡΙΜΕΝΗ ΜΕΛΕΤΗ
από το αρχείο της Υπηρεσίας

±0.00 = +145.50

ΠΟΛΥΤΕΧΝΕΙΟ ΚΡΗΤΗΣ - ΔΙΟΙΚΟΥΣΑ ΕΠΙΤΡΟΠΗ
ΤΕΧΝΙΚΗ ΥΠΗΡΕΣΙΑ

ΕΡΓΟ
ΦΟΙΤΗΤΙΚΗ ΕΣΤΙΑ
ΤΟΥ ΠΟΛΥΤΕΧΝΕΙΟΥ ΚΡΗΤΗΣ
ΣΤΟ ΑΚΡΩΤΗΡΙ ΧΑΝΙΩΝ
ΦΑΣΗ Α

ΠΡΟΓΡΑΜΜΑΤΙΣΜΟΣ, ΑΡΧΙΤΕΚΤΟΝΙΚΗ, ΣΤΑΤΙΚΗ ΚΑΙ ΗΛΕΚΤΡΟΜΗΧΑΝΟΛΟΓΙΚΗ ΠΡΟΜΕΛΕΤΗ
Καθηγητής αρχιτέκτων Α. Μ. Κανελλοπούλου, αναπλ. καθηγητής Δ.Φίλη, Υ.Δρ.αρχιτεκτόνισσα, Δ.Δούκη, Σ. Σταμπή, Γ. Σταμάτη, αρχιτέκτονες, Ε.Παντούβα, αρχιτέκτων-μηχανικός Δ.Ε., Γ.Κουτσουράκης, αρχιτέκτων-μηχανικός
Μηχανολογικός αρχιτέκτων Πανεπιστημίου Κρήτης Κ.Κουτρούλης, Ηλεκτρολόγος Μηχανικός Ε.Σπανουδάκης
(αρχιτ. μελέτη αρχιτ. Αθανασόπουλου, Βαρσάμη, Η. Κανδυλάκη, Σ. Ρεφάκη, από αρχείο Αθανασόπουλου)

ΑΡΧΙΤΕΚΤΟΝΙΚΗ ΜΕΛΕΤΗ ΕΦΑΡΜΟΓΗΣ
Γραφείο μελετών Χάρρυ Κ. Μπουγαδέλλης και συνεργάτες αρχιτέκτονες μηχανικοί
Κ. Γ Φαν, Δ. Κατσιβαρδάκου αρχιτέκτονες

ΣΤΑΤΙΚΗ ΜΕΛΕΤΗ ΕΦΑΡΜΟΓΗΣ
ΔΟΜΗ Ο.Ε. πολιτικοί μηχανικοί

ΜΕΛΕΤΗ ΕΦΑΡΜΟΓΗΣ Η/Μ ΕΓΚΑΤΑΣΤΑΣΕΩΝ
Μελέτες Η.Μ εγκαταστάσεων Δ. ΠΑΝΟΥ και συνεργάτες Ε.Ε.
Ιωάννης Καρίπης μηχανολόγος ηλεκτρολόγος μηχανικός

ΚΟΙΝΟΠΡΑΞΙΑ:
ΤΕΓΕΑ ΕΠΕ
Κ. ΣΩΤΗΡΙΟΥ- Κ. ΦΩΤΙΑΔΗΣ ΚΑΤΑΣΚΕΥΑΣΤΙΚΗ ΕΠΕ
ΗΡΑΚΛΕΙΟΥ 5 ΔΑΦΝΗ 106 80 ΤΗΛ. 3210 207 3644 886 FAX. 3634 725

ΑΡΧΙΤΕΚΤΟΝΙΚΗ ΜΕΛΕΤΗ ΕΦΑΡΜΟΓΗΣ

ΤΟΜΗ 2-2
ΚΤΙΡΙΟ 1 (άξονες 1-5)

ΑΡΧ.25

ΔΕΚΕΜΒΡΙΟΣ 1992

ΚΛ. 1:50

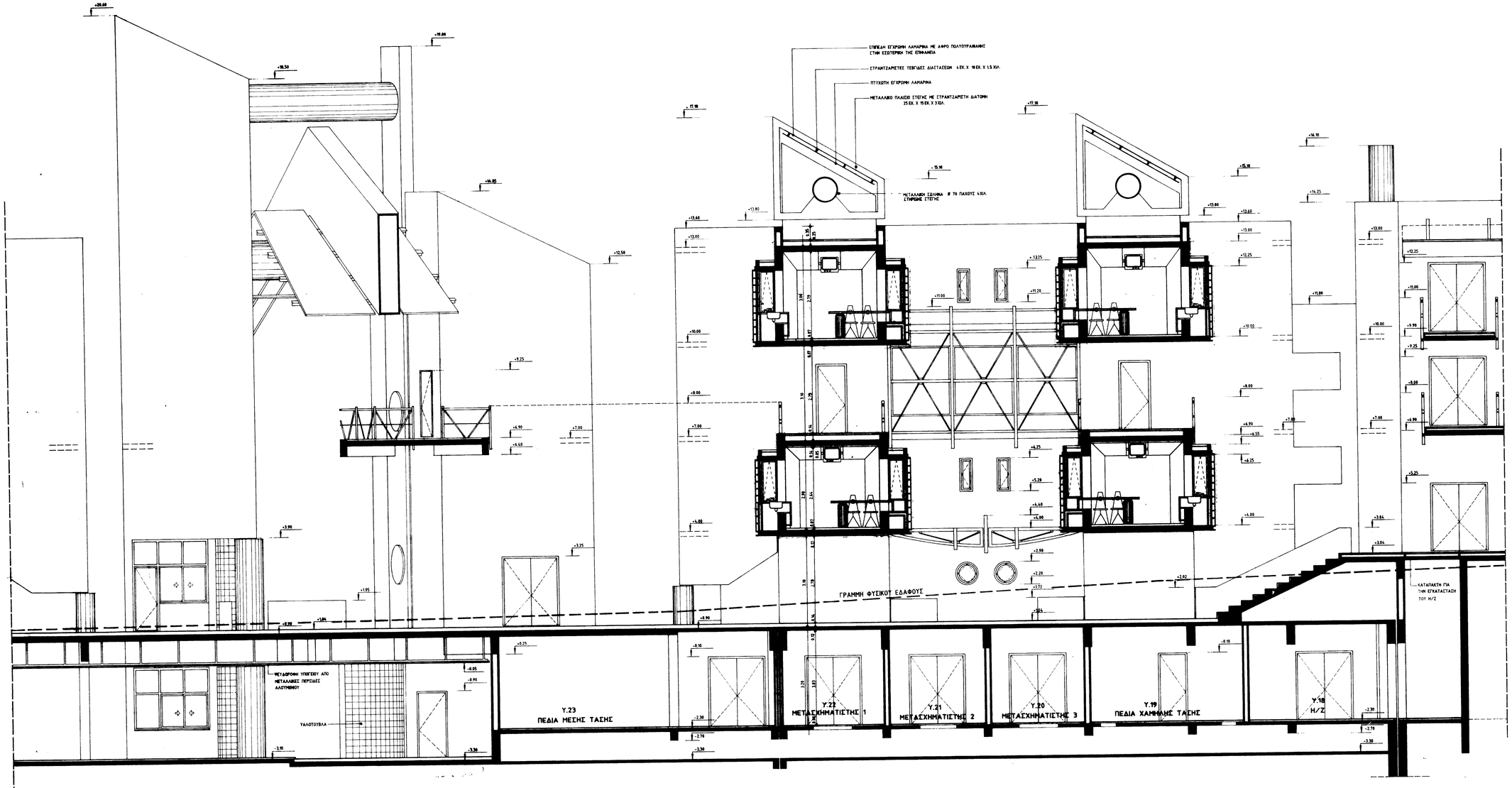

4 5 6 7

ΠΟΛΥΤΕΧΝΕΙΟ ΚΡΗΤΗΣ
Δ/ΝΣΗ ΤΕΧΝΙΚΩΝ ΥΠΗΡΕΣΙΩΝ

ΕΓΚΕΚΡΙΜΕΝΗ ΜΕΛΕΤΗ
από το αρχείο της Υπηρεσίας

±0.00 = +145.50

ΠΟΛΥΤΕΧΝΕΙΟ ΚΡΗΤΗΣ - ΔΙΟΙΚΟΥΣΑ ΕΠΙΤΡΟΠΗ
ΤΕΧΝΙΚΗ ΥΠΗΡΕΣΙΑ

ΕΡΓΟ
ΦΟΙΤΗΤΙΚΗ ΕΣΤΙΑ
ΤΟΥ ΠΟΛΥΤΕΧΝΕΙΟΥ ΚΡΗΤΗΣ
ΣΤΟ ΑΚΡΩΤΗΡΙ ΧΑΝΙΩΝ
ΦΑΣΗ Α

ΠΡΟΓΡΑΜΜΑΤΙΣΜΟΣ, ΑΡΧΙΤΕΚΤΟΝΙΚΗ, ΣΤΑΤΙΚΗ ΚΑΙ ΗΛΕΚΤΡΟΜΗΧΑΝΟΛΟΓΙΚΗ ΠΡΟΜΕΛΕΤΗ
Καθηγητής αρχιτέκτων Α. Μ. Κωνσταντίνος πολιτικός αρχιτέκτων, πολιτικός Α.Π.Θ.
Ν.Αβδελιανάκος, Δ. Δασιός, Ε. Σπύρου, Γ. Κορδάτος, αρχιτέκτονες
Κ.Παντάζης, αρχιτέκτων-πολεοδόμος, πολεοδόμος-χωροτάκτης
Μ.Βαγιανάκη, αρχιτέκτων-Τ.Δ. Γκολιάνος, μηχανικός-ηλ/γος μηχανικός
Ι.Κουκουράκης, τοπογράφος-τοπογράφος μηχανικός, πολιτικός μηχανικός
(πρώην μελέτη σχολής: Ι.Κουβαράκου, Κ. Κυριακού, Γ. Χατζηζήση, Σ. Ψαρράκου, πολ.μηχ/κός Ι.Πετρόπουλος)

ΑΡΧΙΤΕΚΤΟΝΙΚΗ ΜΕΛΕΤΗ ΕΦΑΡΜΟΓΗΣ
Γραφείο μελέτης Χάφερ Κ. Μπουγιούλλης και συνεργάτες αρχιτέκτονες μηχανικοί
Μ. Γ Χάφερ, Α. Παπαδοπούλου αρχιτέκτονες

ΣΤΑΤΙΚΗ ΜΕΛΕΤΗ ΕΦΑΡΜΟΓΗΣ
ΔΟΜΗ Ο.Ε. πολιτικοί μηχανικοί

ΜΕΛΕΤΗ ΕΦΑΡΜΟΓΗΣ Η/Μ ΕΓΚΑΤΑΣΤΑΣΕΩΝ
Μελέτες Η.Μ ηλεκτρολόγων - Α. ΠΑΝΟΥ και συνεργάτες Ε.Ε.
Ιωάννης Κορίτης, μηχανολόγος ηλεκτρολόγος μηχανικός

ΚΟΙΝΟΠΡΑΞΙΑ: **ΤΕΓΕΑ ΕΠΕ**
Κ. ΣΩΤΗΡΙΟΥ - Κ. ΦΩΤΙΑΔΗΣ ΚΑΤΑΣΚΕΥΑΣΤΙΚΗ ΕΠΕ
ΕΡΕΣΣΟΥ 6 ΑΘΗΝΑ 106 80 ΤΗΛ. 3610 207 3644 858 FAX. 3626 786

ΑΡΧΙΤΕΚΤΟΝΙΚΗ ΜΕΛΕΤΗ ΕΦΑΡΜΟΓΗΣ

ΤΟΜΗ 2-2'
ΚΤΙΡΙΟ 2 (άξονες 4-8)'

ΑΡΧ.

ΔΕΚΕΜΒΡΙΟΣ 1992 **ΚΛ. 1:50**

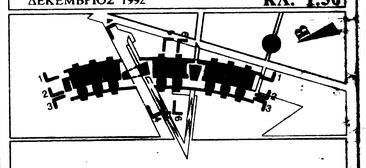

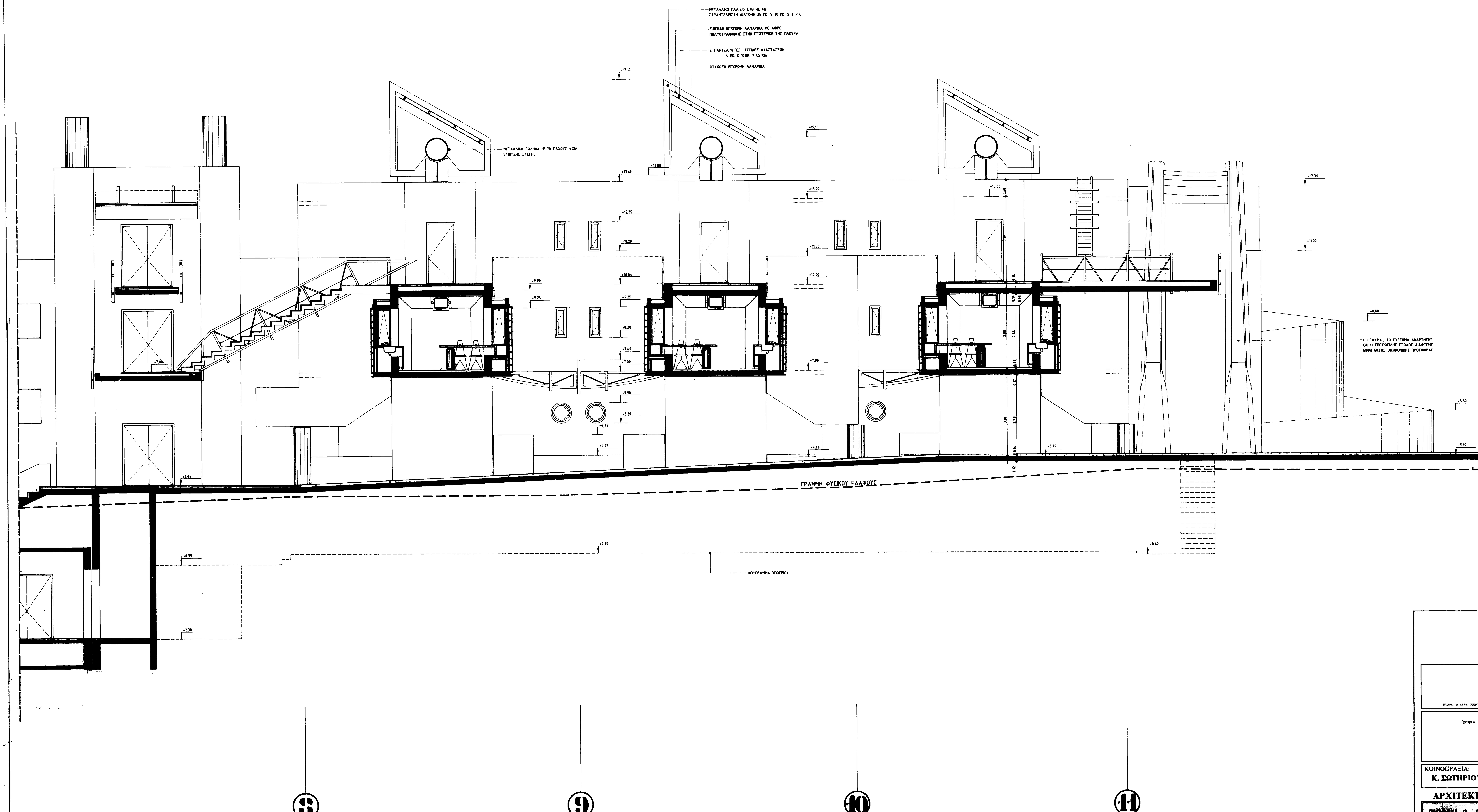

ΠΟΛΥΤΕΧΝΕΙΟ ΚΡΗΤΗΣ
Δ/ΝΣΗ ΤΕΧΝΙΚΩΝ ΥΠΗΡΕΣΙΩΝ
ΕΓΚΕΚΡΙΜΕΝΗ ΜΕΛΕΤΗ
από το αρχείο της Υπηρεσίας

±0.00 = +145.50

ΠΟΛΥΤΕΧΝΕΙΟ ΚΡΗΤΗΣ - ΔΙΟΙΚΟΥΣΑ ΕΠΙΤΡΟΠΗ
ΤΕΧΝΙΚΗ ΥΠΗΡΕΣΙΑ

ΕΡΓΟ

ΦΟΙΤΗΤΙΚΗ ΕΣΤΙΑ ΤΟΥ ΠΟΛΥΤΕΧΝΕΙΟΥ ΚΡΗΤΗΣ ΣΤΟ ΑΚΡΩΤΗΡΙ ΧΑΝΙΩΝ ΦΑΣΗ Α

ΠΡΟΓΡΑΜΜΑΤΙΣΜΟΣ, ΑΡΧΙΤΕΚΤΟΝΙΚΗ, ΣΤΑΤΙΚΗ ΚΑΙ ΗΛΕΚΤΡΟΜΗΧΑΝΟΛΟΓΙΚΗ ΠΡΟΜΕΛΕΤΗ

ΑΡΧΙΤΕΚΤΟΝΙΚΗ ΜΕΛΕΤΗ ΕΦΑΡΜΟΓΗΣ

ΣΤΑΤΙΚΗ ΜΕΛΕΤΗ ΕΦΑΡΜΟΓΗΣ
ΔΟΜΗ Ο.Ε. πολιτικοί μηχανικοί

ΜΕΛΕΤΗ ΕΦΑΡΜΟΓΗΣ Η/Μ ΕΓΚΑΤΑΣΤΑΣΕΩΝ
Μελέτες Η.Μ εγκαταστάσεων **Α. ΠΑΝΟΥ** και συνεργάτες Ε.Ε.

ΚΟΙΝΟΠΡΑΞΙΑ: **ΤΕΓΕΑ ΕΠΕ**
Κ. ΣΩΤΗΡΙΟΥ - Κ. ΦΩΤΙΑΔΗΣ ΚΑΤΑΣΚΕΥΑΣΤΙΚΗ ΕΠΕ
ΕΡΕΣΣΟΥ 6 ΑΘΗΝΑ 106 80 ΤΗΛ. 3610 207 3644 858 FAX. 3626 725

ΑΡΧΙΤΕΚΤΟΝΙΚΗ ΜΕΛΕΤΗ ΕΦΑΡΜΟΓΗΣ

ΤΟΜΗ 2 - 2
ΚΤΙΡΙΟ 3 - (άξονες 6 - 11)

ΑΡΧ. 27

ΔΕΚΕΜΒΡΙΟΣ 1992

ΚΛ. 1:50

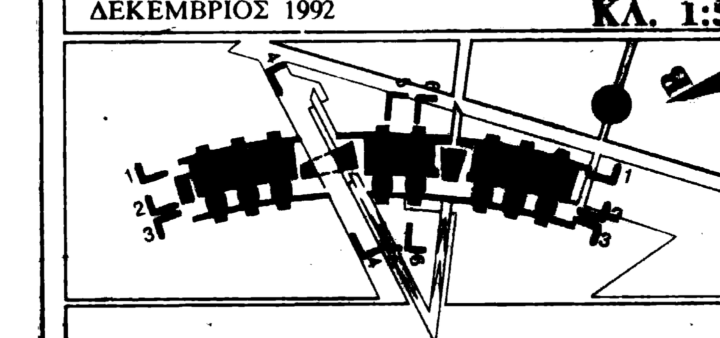

ΠΟΛΥΤΕΧΝΕΙΟ ΚΡΗΤΗΣ - ΔΙΟΙΚΟΥΣΑ ΕΠΙΤΡΟΠΗ
ΤΕΧΝΙΚΗ ΥΠΗΡΕΣΙΑ

ΕΡΓΟ
ΦΟΙΤΗΤΙΚΗ ΕΣΤΙΑ
ΤΟΥ ΠΟΛΥΤΕΧΝΕΙΟΥ ΚΡΗΤΗΣ
ΣΤΟ ΑΚΡΩΤΗΡΙ ΧΑΝΙΩΝ
ΦΑΣΗ Α

ΠΡΟΓΡΑΜΜΑΤΙΣΜΟΣ, ΑΡΧΙΤΕΚΤΟΝΙΚΗ, ΣΤΑΤΙΚΗ
ΚΑΙ ΗΛΕΚΤΡΟΜΗΧΑΝΟΛΟΓΙΚΗ ΜΕΛΕΤΗ

ΑΡΧΙΤΕΚΤΟΝΙΚΗ ΜΕΛΕΤΗ ΕΦΑΡΜΟΓΗΣ
ΣΤΑΤΙΚΗ ΜΕΛΕΤΗ ΕΦΑΡΜΟΓΗΣ
ΜΕΛΕΤΗ ΕΦΑΡΜΟΓΗΣ ΚΑΙ ΕΓΚΑΤΑΣΤΑΣΗΣ

ΚΟΙΝΟΠΤΑΣΙΑ:
Κ. ΣΕΤΗΡΙΟΥ- Κ. ΦΩΤΙΑΔΗΣ ΕΔΥΑΣΕΥΑΤΙΚΗ ΦΕΕ
ΦΡΑΣΣΟΥ 6 ΑΘΗΝΑ 106 80 ΤΗΛ 3610 971 3644 FAX 3646 ΦΕΕ

ΑΡΧΙΤΕΚΤΟΝΙΚΗ ΜΕΛΕΤΗ ΕΦΑΡΜΟΓΗΣ

ΚΛ. 1:50 ΑΘΗΝΑΙΟΣ 1992

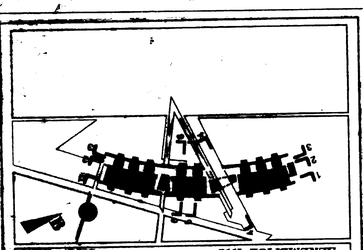

ΠΟΛΥΤΕΧΝΕΙΟ ΚΡΗΤΗΣ
Α/ΝΣΗ ΤΕΧΝΙΚΩΝ ΥΠΗΡΕΣΙΩΝ
ΕΝΕΚΡΙΝΕΝΗ ΜΕΛΕΤΗ
από το αρχείο της Υπηρεσίας

+0.00 = +145.50

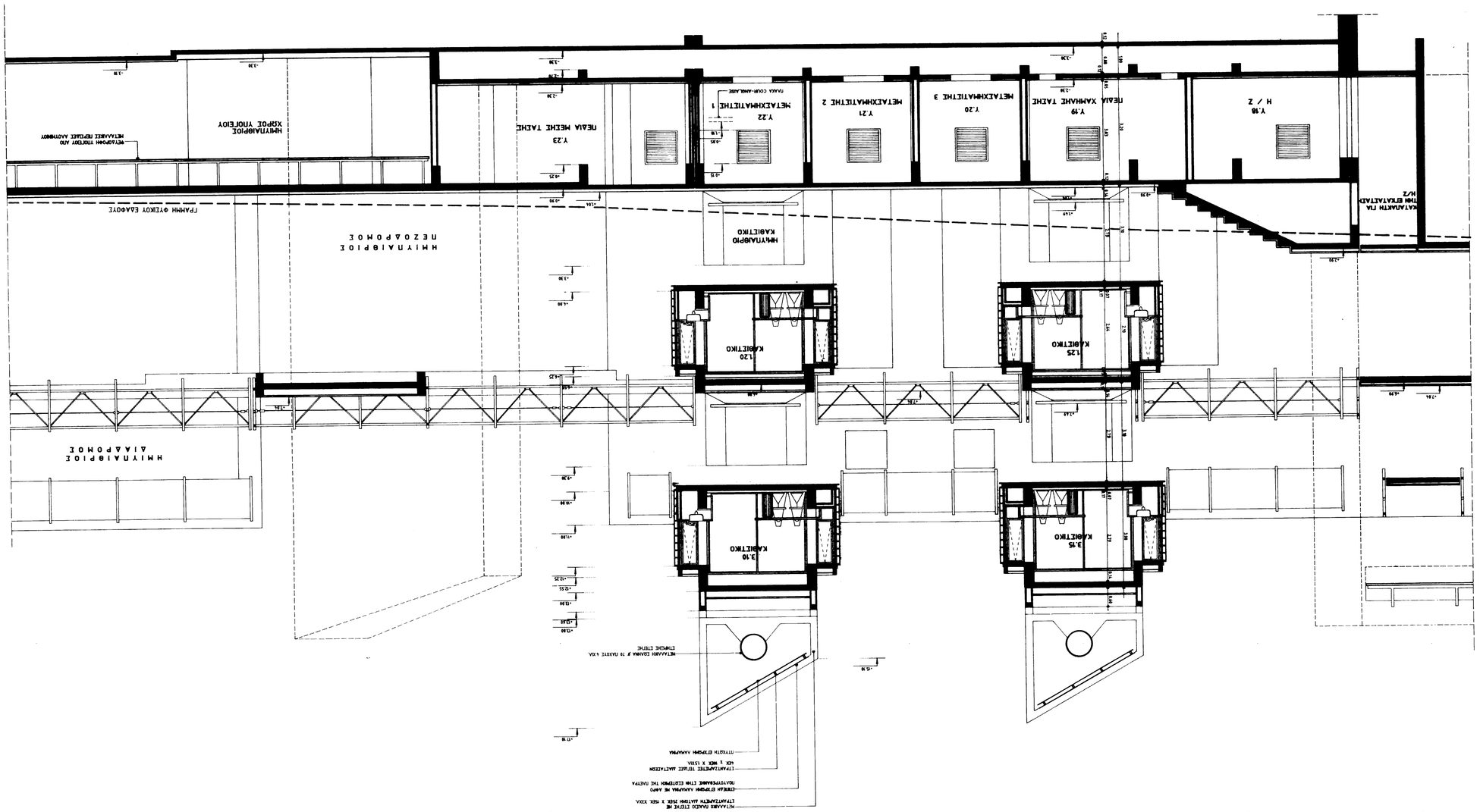

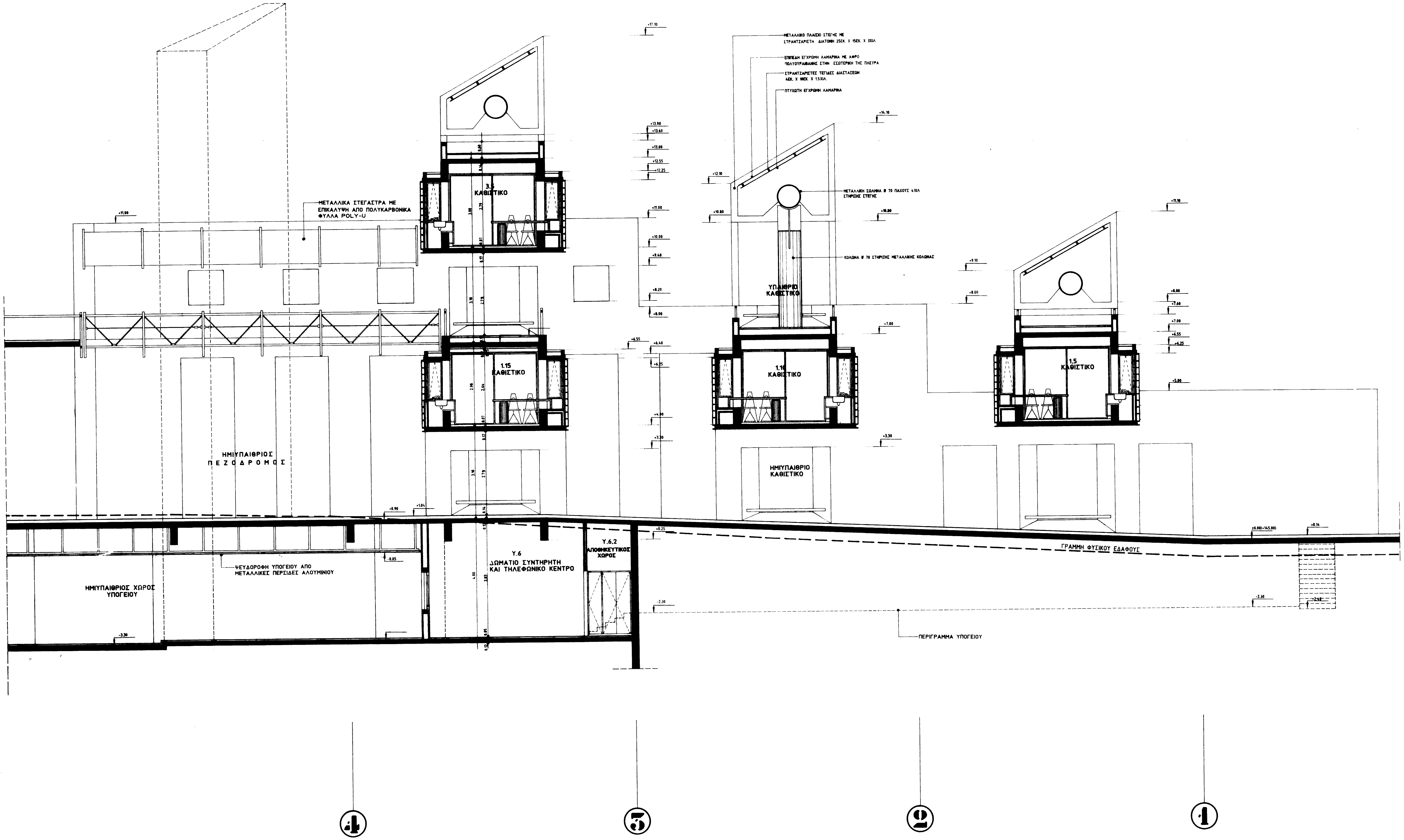

ΠΟΛΥΤΕΧΝΕΙΟ ΚΡΗΤΗΣ
Δ/ΝΣΗ ΤΕΧΝΙΚΩΝ ΥΠΗΡΕΣΙΩΝ

ΕΓΚΕΚΡΙΜΕΝΗ ΜΕΛΕΤΗ
από το αρχείο της Υπηρεσίας

±0.00 = +145.50

ΠΟΛΥΤΕΧΝΕΙΟ ΚΡΗΤΗΣ - ΔΙΟΙΚΟΥΣΑ ΕΠΙΤΡΟΠΗ
ΤΕΧΝΙΚΗ ΥΠΗΡΕΣΙΑ

ΕΡΓΟ
ΦΟΙΤΗΤΙΚΗ ΕΣΤΙΑ ΤΟΥ ΠΟΛΥΤΕΧΝΕΙΟΥ ΚΡΗΤΗΣ ΣΤΟ ΑΚΡΩΤΗΡΙ ΧΑΝΙΩΝ ΦΑΣΗ Α

ΠΡΟΓΡΑΜΜΑΤΙΣΜΟΣ, ΑΡΧΙΤΕΚΤΟΝΙΚΗ, ΣΤΑΤΙΚΗ ΚΑΙ ΗΛΕΚΤΡΟΜΗΧΑΝΟΛΟΓΙΚΗ ΠΡΟΜΕΛΕΤΗ

ΑΡΧΙΤΕΚΤΟΝΙΚΗ ΜΕΛΕΤΗ ΕΦΑΡΜΟΓΗΣ
Γραφείο μελετών Χάρρυ Κ. Μπουγαδέλλης και συνεργάτες αρχιτέκτονες μηχανικοί

ΣΤΑΤΙΚΗ ΜΕΛΕΤΗ ΕΦΑΡΜΟΓΗΣ
ΔΟΜΗ Ο.Ε. πολιτικοί μηχανικοί

ΜΕΛΕΤΗ ΕΦΑΡΜΟΓΗΣ Η/Μ ΕΓΚΑΤΑΣΤΑΣΕΩΝ
Μελέτες Η.Μ εγκαταστάσεων Α. ΠΑΝΟΥ και συνεργάτες Ε.Ε.
Ιωάννης Καφίτας, μηχανολόγος-ηλεκτρολόγος μηχανικός

ΚΟΙΝΟΠΡΑΞΙΑ: **ΤΕΓΕΑ ΕΠΕ**
Κ. ΣΩΤΗΡΙΟΥ - Κ. ΦΩΤΙΑΔΗΣ ΚΑΤΑΣΚΕΥΑΣΤΙΚΗ ΕΠΕ
ΕΡΕΣΣΟΥ 6 ΑΘΗΝΑ 106 80 ΤΗΛ. 3610 207 3644 858 FAX. 3626 725

ΑΡΧΙΤΕΚΤΟΝΙΚΗ ΜΕΛΕΤΗ ΕΦΑΡΜΟΓΗΣ

ΤΟΜΗ 3 - 3
ΚΤΙΡΙΟ 1 (άξονες 1 - 5)

ΑΡΧ.28

ΔΕΚΕΜΒΡΙΟΣ 1992

ΚΛ. 1:50

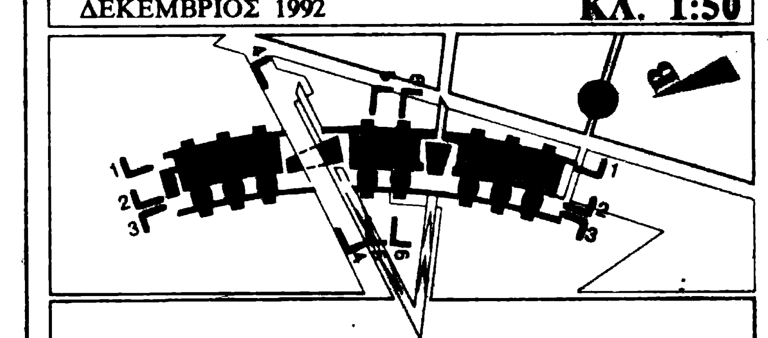

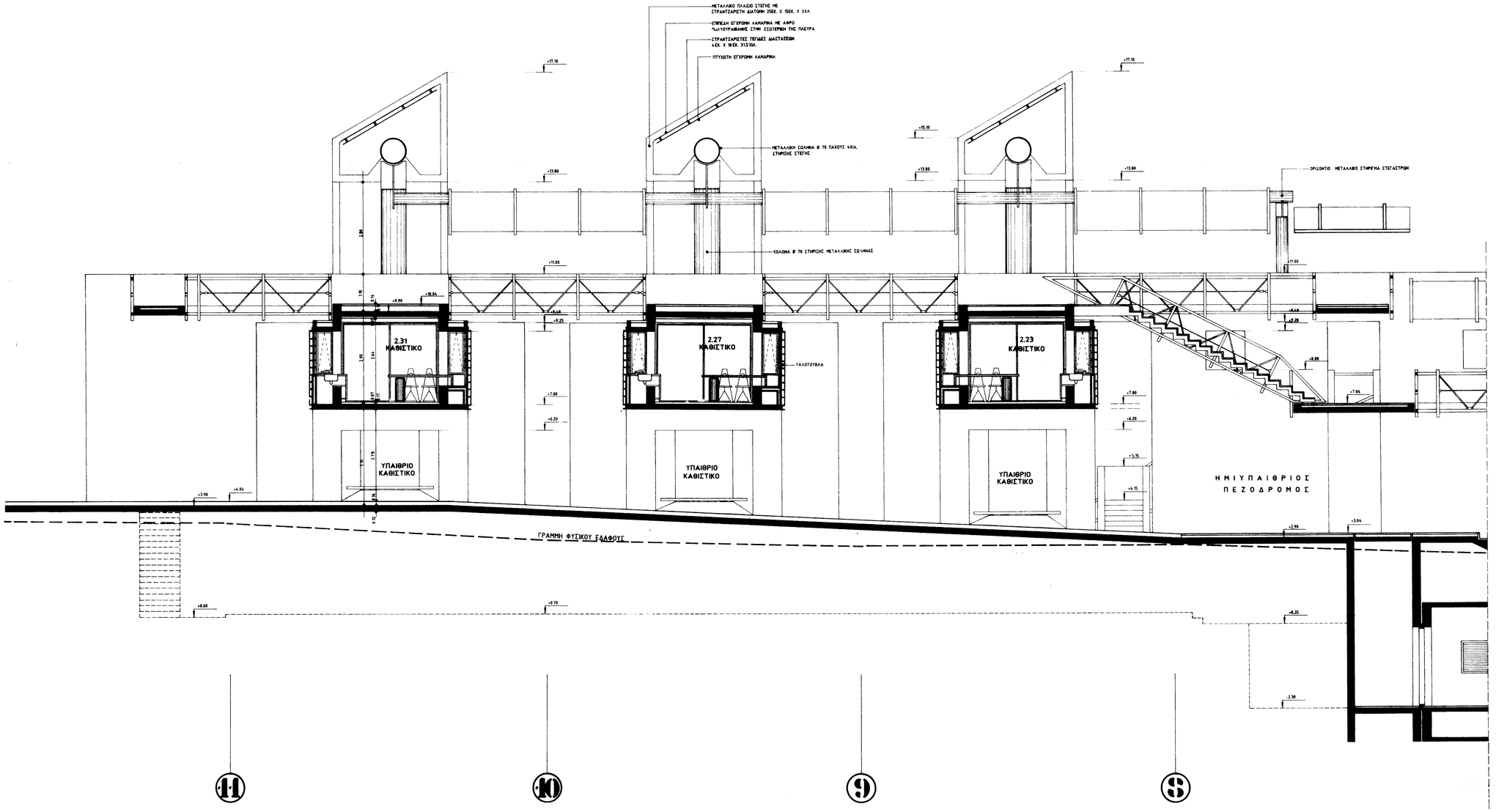

±0.00 = +145.50

ΠΟΛΥΤΕΧΝΕΙΟ ΚΡΗΤΗΣ
Δ/ΝΣΗ ΤΕΧΝΙΚΩΝ ΥΠΗΡΕΣΙΩΝ

ΕΓΚΕΚΡΙΜΕΝΗ ΜΕΛΕΤΗ
από το αρχείο της Υπηρεσίας

ΠΟΛΥΤΕΧΝΕΙΟ ΚΡΗΤΗΣ - ΔΙΟΙΚΟΥΣΑ ΕΠΙΤΡΟΠΗ
ΤΕΧΝΙΚΗ ΥΠΗΡΕΣΙΑ

ΕΡΓΟ
ΦΟΙΤΗΤΙΚΗ ΕΣΤΙΑ ΤΟΥ ΠΟΛΥΤΕΧΝΕΙΟΥ ΚΡΗΤΗΣ ΣΤΟ ΑΚΡΩΤΗΡΙ ΧΑΝΙΩΝ
ΦΑΣΗ Α

ΠΡΟΓΡΑΜΜΑΤΙΣΜΟΣ, ΑΡΧΙΤΕΚΤΟΝΙΚΗ, ΣΤΑΤΙΚΗ ΚΑΙ ΗΛΕΚΤΡΟΜΗΧΑΝΟΛΟΓΙΚΗ ΠΡΟΜΕΛΕΤΗ
Καθηγητής αρχιτέκτων **Α. Μ. Βικτωριάκης**, επίκουρος καθηγητής πολιτικός **Α.Β.Θ. Ν.Λαβρεντιάδου**, Λ. Δρόσος, Σ. Κουτσουμπέλης, πολιτικοί μηχανικοί **Α.Π.Θ. Σ.Πετρίτσης**, ηλεκτρολόγος-ηλεκτρονικός μηχανικός **Α.Τσαλιάνης**, μηχ. ηλ/νικός

Μ.Βικτωριάκη, αρχιτέκτων Γεν.Γραμματέας Πολυτεχνείου Κρήτης
Ι.Κουφαράκη, αρχιτέκτων-πολεοδόμος αρχιτεκτονικός μελετής
Ειδικοί συνεργάτες: **Ι.Κουφαράκη, Δ. Κυριακού, Ε. Χατζάκη, Σ.Ψυχάρης**, πολ.μηχ. **Ι.Πετσαβάκης**

ΑΡΧΙΤΕΚΤΟΝΙΚΗ ΜΕΛΕΤΗ ΕΦΑΡΜΟΓΗΣ
Ειδικοί μελέτες **Χάρης Κ. Μπουγαδέλλης** και συνεργάτες αρχιτέκτονες μηχανικοί
Μ. Γ. Ορφ. Α. Παλαιολογόπουλος αρχιτέκτονες
ΣΤΑΤΙΚΗ ΜΕΛΕΤΗ ΕΦΑΡΜΟΓΗΣ
ΔΟΜΗ Ο.Ε. πολιτικοί μηχανικοί
ΜΕΛΕΤΗ ΕΦΑΡΜΟΓΗΣ Η/Μ ΕΓΚΑΤΑΣΤΑΣΕΩΝ
Μελέτες Η.Μ. εγκαταστάσεων **Α. ΠΑΝΟΥ** και συνεργάτες Ε.Ε.
Ιωάννης Κυρίτσης μηχανολόγος μηχανικός

ΚΟΙΝΟΠΡΑΞΙΑ: **ΤΕΓΕΑ ΕΠΕ**
Κ. ΣΩΤΗΡΙΟΥ - Κ. ΦΩΤΙΑΔΗΣ ΚΑΤΑΣΚΕΥΑΣΤΙΚΗ ΕΠΕ
ΕΡΕΣΣΟΥ 6 ΑΘΗΝΑ 106 80 ΤΗΛ. 3610 207 3644 558 FAX 3626 926

ΑΡΧΙΤΕΚΤΟΝΙΚΗ ΜΕΛΕΤΗ ΕΦΑΡΜΟΓΗΣ

ΤΟΜΗ 3 - 3
ΚΤΙΡΙΟ 3 (άξονες 6 - 11)

ΑΡΧ.30

ΔΕΚΕΜΒΡΙΟΣ 1992 — **ΚΛ. 1:50**

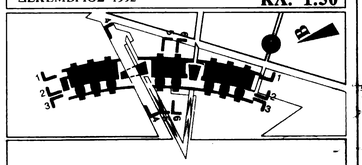

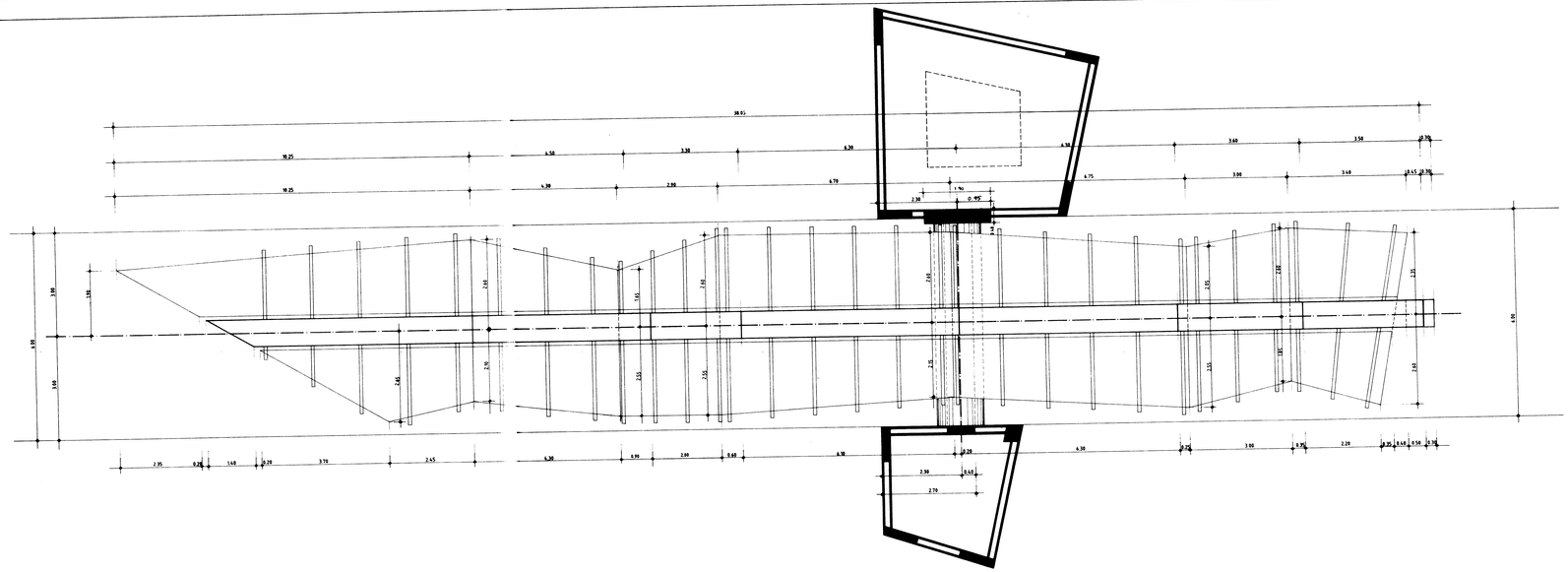

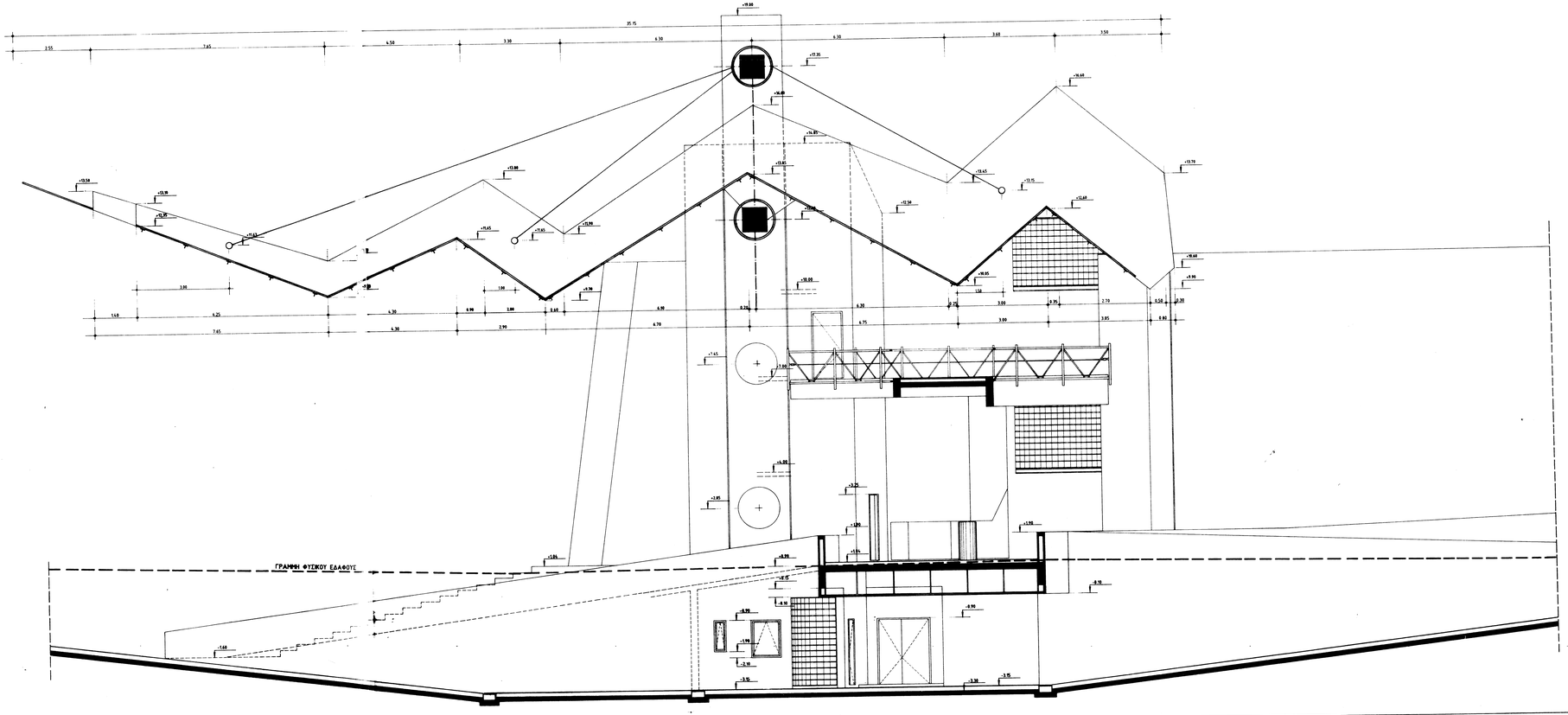

ΠΟΛΥΤΕΧΝΕΙΟ ΚΡΗΤΗΣ
Δ/ΝΣΗ ΤΕΧΝΙΚΩΝ ΥΠΗΡΕΣΙΩΝ

ΕΓΚΕΚΡΙΜΕΝΗ ΜΕΛΕΤΗ
από το αρχείο της Υπηρεσίας

±0.00 = +145.50

ΠΟΛΥΤΕΧΝΕΙΟ ΚΡΗΤΗΣ - ΔΙΟΙΚΟΥΣΑ ΕΠΙΤΡΟΠΗ
ΤΕΧΝΙΚΗ ΥΠΗΡΕΣΙΑ

ΕΡΓΟ
ΦΟΙΤΗΤΙΚΗ ΕΣΤΙΑ
ΤΟΥ ΠΟΛΥΤΕΧΝΕΙΟΥ ΚΡΗΤΗΣ
ΣΤΟ ΑΚΡΩΤΗΡΙ ΧΑΝΙΩΝ
ΦΑΣΗ Α

ΠΡΟΓΡΑΜΜΑΤΙΣΜΟΣ, ΑΡΧΙΤΕΚΤΟΝΙΚΗ, ΣΤΑΤΙΚΗ ΚΑΙ ΗΛΕΚΤΡΟΜΗΧΑΝΟΛΟΓΙΚΗ ΠΡΟΜΕΛΕΤΗ
Καθηγητής αρχ. Μιχ. Κορνάρος, Λ. Μ. Συνεταιρισμός επιστήμονων τεχνολογίας υλικών Α.Ε.Β.Μ.
Υ.Δρμπαπαδάκης, Δ. Δουλγέρης, Γ. Τριβυζάκης, Δρ. μηχανικοί
Δ.Βρεττός, Δ. Τζουβανάκης, Μ. Τζουβανάκη, μηχανικοί υλικών, πολιτικοί μηχανικοί
Μ.Βογιατζάκη, αρχιτέκτων Τεχνικού Γρ. Ν. Νομού Χανίων, Κρήτης
(αρχιτ. μελέτη αρχής) Δ.Κουφογιάννη, Ε. Κορωναίου, Ε. Κατσαμπούνη, Ε. Καλαϊτζάκη, Ε. Κατσιμπίρη, Ν. Γκαρέζος, αρχιτέκτονες

ΑΡΧΙΤΕΚΤΟΝΙΚΗ ΜΕΛΕΤΗ ΕΦΑΡΜΟΓΗΣ
Γραφείο μελετών Χάφερ Κ. Νικογιαννάκης και σ-ία Ε.Ε. Αρχιτέκτονες, πολεοδόμοι
Α. Γ. Ορφανός, Μ. Δουλάκη, αρχιτέκτονες

ΣΤΑΤΙΚΗ ΜΕΛΕΤΗ ΕΦΑΡΜΟΓΗΣ
ΔΟΜΗ Ο.Ε. πολ.μηχ. μηχανικοί

ΜΕΛΕΤΗ ΕΦΑΡΜΟΓΗΣ Η/Μ ΕΓΚΑΤΑΣΤΑΣΕΩΝ
Μελέτη Η/Μ εγκαταστάσεων: Α. ΒΛΑΧΟΥ και συνεργάτες Ε.Ε.
Ηλεκτρ. Ενεργ. μηχανολόγος ηλεκτρολόγος μηχανικός

ΚΟΙΝΟΠΡΑΞΙΑ:
ΤΕΓΕΑ ΕΠΕ
Κ. ΣΩΤΗΡΙΟΥ - Κ. ΦΩΤΙΑΔΗΣ ΚΑΤΑΣΚΕΥΑΣΤΙΚΗ ΕΠΕ
ΕΡΕΣΣΟΥ 6 ΑΘΗΝΑ 106 81 ΤΗΛ. 3840 207 3644 ΕΠΙ FAX. 3826 725

ΑΡΧΙΤΕΚΤΟΝΙΚΗ ΜΕΛΕΤΗ ΕΦΑΡΜΟΓΗΣ

ΤΟΜΗ Α - Α ΚΑΙ ΚΑΤΟΨΗ ΚΕΝΤΡΙΚΟΥ ΣΤΕΓΑΣΤΡΟΥ

ΑΡΧ.31

ΔΕΚΕΜΒΡΙΟΣ 1992

ΚΛ. 1:50

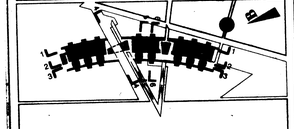

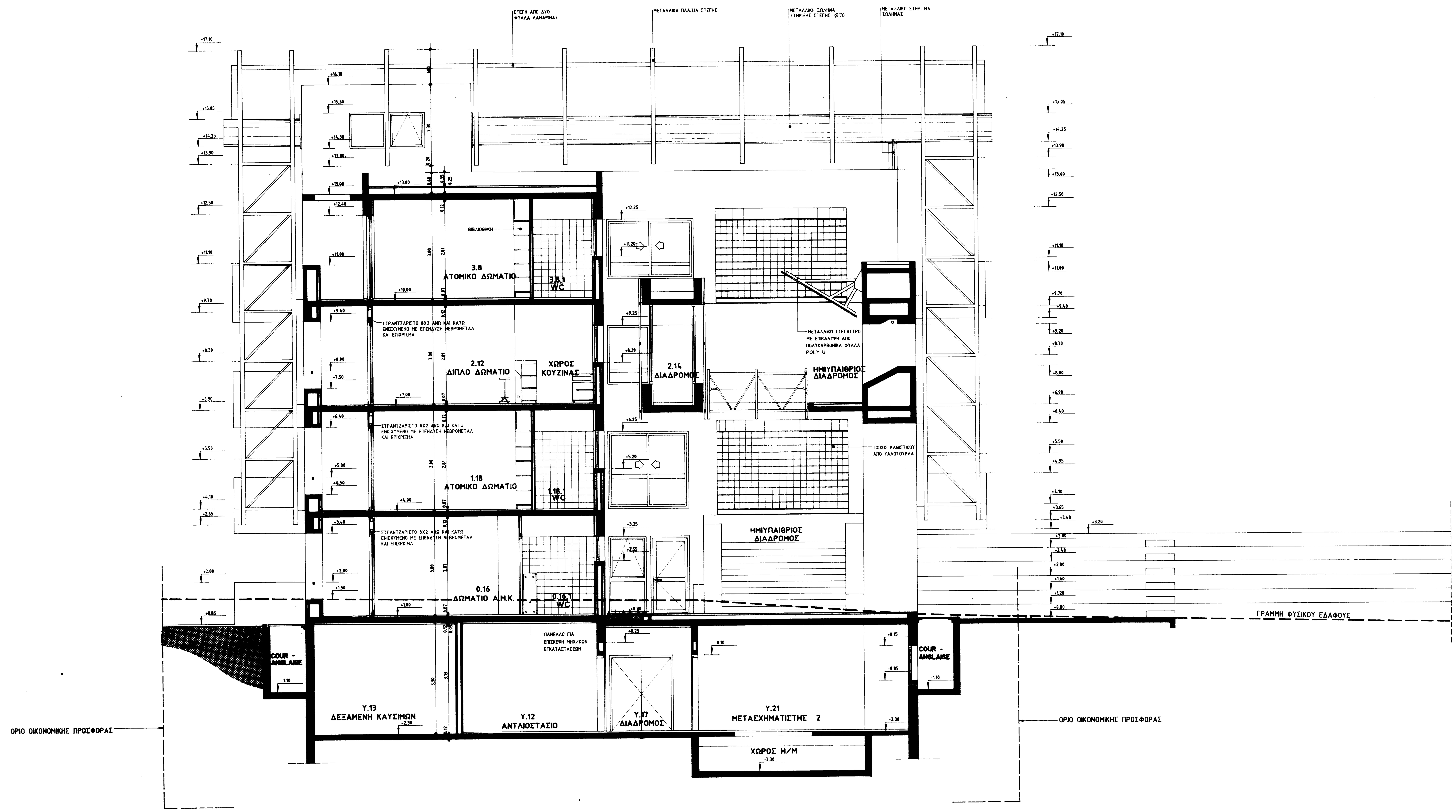

ΠΟΛΥΤΕΧΝΕΙΟ ΚΡΗΤΗΣ
Δ/ΝΣΗ ΤΕΧΝΙΚΩΝ ΥΠΗΡΕΣΙΩΝ

ΕΓΚΕΚΡΙΜΕΝΗ ΜΕΛΕΤΗ
από το αρχείο της Υπηρεσίας

±0.00 = +145.50

ΠΟΛΥΤΕΧΝΕΙΟ ΚΡΗΤΗΣ - ΔΙΟΙΚΟΥΣΑ ΕΠΙΤΡΟΠΗ
ΤΕΧΝΙΚΗ ΥΠΗΡΕΣΙΑ

ΕΡΓΟ
ΦΟΙΤΗΤΙΚΗ ΕΣΤΙΑ ΤΟΥ ΠΟΛΥΤΕΧΝΕΙΟΥ ΚΡΗΤΗΣ ΣΤΟ ΑΚΡΩΤΗΡΙ ΧΑΝΙΩΝ ΦΑΣΗ Α

ΠΡΟΓΡΑΜΜΑΤΙΣΜΟΣ, ΑΡΧΙΤΕΚΤΟΝΙΚΗ, ΣΤΑΤΙΚΗ ΚΑΙ ΗΛΕΚΤΡΟΜΗΧΑΝΟΛΟΓΙΚΗ ΠΡΟΜΕΛΕΤΗ
Καθηγητής αρχιτέκτων Α. Μ. Κωτσιόπουλος υπεύθυνος ερευνητικής ομάδας Α.Π.Θ.

ΑΡΧΙΤΕΚΤΟΝΙΚΗ ΜΕΛΕΤΗ ΕΦΑΡΜΟΓΗΣ
Γραφείο μελετών Χάρρυ Κ. Μπουγαδέλλης και συνεργάτες αρχιτέκτονες μηχανικοί

ΣΤΑΤΙΚΗ ΜΕΛΕΤΗ ΕΦΑΡΜΟΓΗΣ
ΔΟΜΗ Ο.Ε. πολιτικοί μηχανικοί

ΜΕΛΕΤΗ ΕΦΑΡΜΟΓΗΣ Η/Μ ΕΓΚΑΤΑΣΤΑΣΕΩΝ
Μελέτες Η.Μ εγκαταστάσεων Α. ΠΑΝΟΥ και συνεργάτες Ε.Ε.
Ιωάννης Κορίτες, μηχανολόγος-ηλεκτρολόγος μηχανικός

ΚΟΙΝΟΠΡΑΞΙΑ: **ΤΕΓΕΑ ΕΠΕ**
Κ. ΣΩΤΗΡΙΟΥ - Κ. ΦΩΤΙΑΔΗΣ ΚΑΤΑΣΚΕΥΑΣΤΙΚΗ ΕΠΕ
ΕΡΕΣΣΟΥ 6 ΑΘΗΝΑ 106 80 ΤΗΛ. 3610 207 3644 858 FAX. 3626 725

ΑΡΧΙΤΕΚΤΟΝΙΚΗ ΜΕΛΕΤΗ ΕΦΑΡΜΟΓΗΣ

ΤΟΜΗ 5 - 5 | **ΑΡΧ. 32**

ΔΕΚΕΜΒΡΙΟΣ 1992 | **ΚΛ. 1:50**

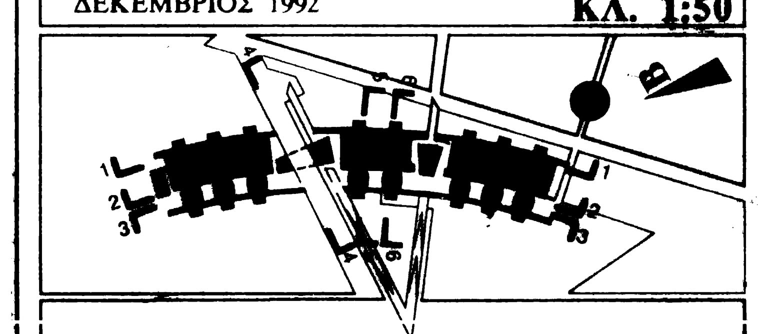

±0.00 = +145.50

ΠΟΛΥΤΕΧΝΕΙΟ ΚΡΗΤΗΣ
Δ/ΝΣΗ ΤΕΧΝΙΚΩΝ ΥΠΗΡΕΣΙΩΝ

ΕΓΚΕΚΡΙΜΕΝΗ ΜΕΛΕΤΗ
από το αρχείο της Υπηρεσίας

ΠΟΛΥΤΕΧΝΕΙΟ ΚΡΗΤΗΣ - ΔΙΟΙΚΟΥΣΑ ΕΠΙΤΡΟΠΗ
ΤΕΧΝΙΚΗ ΥΠΗΡΕΣΙΑ

ΕΡΓΟ
ΦΟΙΤΗΤΙΚΗ ΕΣΤΙΑ ΤΟΥ ΠΟΛΥΤΕΧΝΕΙΟΥ ΚΡΗΤΗΣ ΣΤΟ ΑΚΡΩΤΗΡΙ ΧΑΝΙΩΝ
ΦΑΣΗ Α

ΠΡΟΓΡΑΜΜΑΤΙΣΜΟΣ, ΑΡΧΙΤΕΚΤΟΝΙΚΗ, ΣΤΑΤΙΚΗ ΚΑΙ ΗΛΕΚΤΡΟΜΗΧΑΝΟΛΟΓΙΚΗ ΠΡΟΜΕΛΕΤΗ
Καθηγητής αρχιτέκτων **Α. Μ. Κοκκινάκειας** υπεύθυνος πρότυπος, ομάδος Α.Π.Θ.
Κ.Αβδελιοπούλου, Δ. Δασή, Σ. Σπύρου, Γ. Χαρζόπουλος αρχιτέκτονες
Κ.Πορφύριος, αρχιτέκτων-πολεοδόμος, πρόθεσμοφύλακας
Α.Τσαλαμάνος, μηχ/κος ηλ/γος μηχ/κος
Μ.Βογιατζάκη, αρχιτέκτων-Τεχνολογικός Πολυτεχνείου Κρήτης
Ι.Κατσιφάρακη, αρχιτέκτων-πολεοδόμος αρχιτεκτονικός μελετής
πρώην μέλη ομάδας Ι.Κατσιφάρακη, Δ. Κυριακού, Ε. Χατζηβλάση, Γ. Ψαθάκη, πολ. μηχ/κος Ελληνικής

ΑΡΧΙΤΕΚΤΟΝΙΚΗ ΜΕΛΕΤΗ ΕΦΑΡΜΟΓΗΣ
Γραφείο μελετών **Χάφεν Κ. Μπουγαδέλλης και συνεργάτες** αρχιτέκτονες μηχανικοί
Μ. Γ. Ορν. Α. Παπαδοπούλου αρχιτέκτονες

ΣΤΑΤΙΚΗ ΜΕΛΕΤΗ ΕΦΑΡΜΟΓΗΣ
ΔΟΜΗ Ο.Ε. πολιτικοί μηχανικοί

ΜΕΛΕΤΗ ΕΦΑΡΜΟΓΗΣ Η/Μ ΕΓΚΑΤΑΣΤΑΣΕΩΝ
Μελέτες Η.Μ εγκαταστάσεων **Δ. ΠΑΝΟΥ** και συνεργάτες Ε.Ε.
Ιωάννης Κυρίδης, μηχανολόγος-ηλεκτρολόγος μηχανικός

ΚΟΙΝΟΠΡΑΞΙΑ:
ΤΕΓΕΑ ΕΠΕ
Κ. ΣΩΤΗΡΙΟΥ - Κ. ΦΩΤΙΑΔΗΣ ΚΑΤΑΣΚΕΥΑΣΤΙΚΗ ΕΠΕ
ΕΡΕΣΣΟΥ 6 ΑΘΗΝΑ 106 80 ΤΗΛ. 3610 207 3644 858 ΦΑΧ. 3626 725

ΑΡΧΙΤΕΚΤΟΝΙΚΗ ΜΕΛΕΤΗ ΕΦΑΡΜΟΓΗΣ

ΤΟΜΗ 6 - 6	ΑΡΧ.33
ΔΕΚΕΜΒΡΙΟΣ 1992	ΚΛ. 1:50