

ΟΡΘΟΦΩΤΟΧΑΡΤΗΣ ΟΚΧΕ ΚΛΙΜΑΚΑ 1/1000

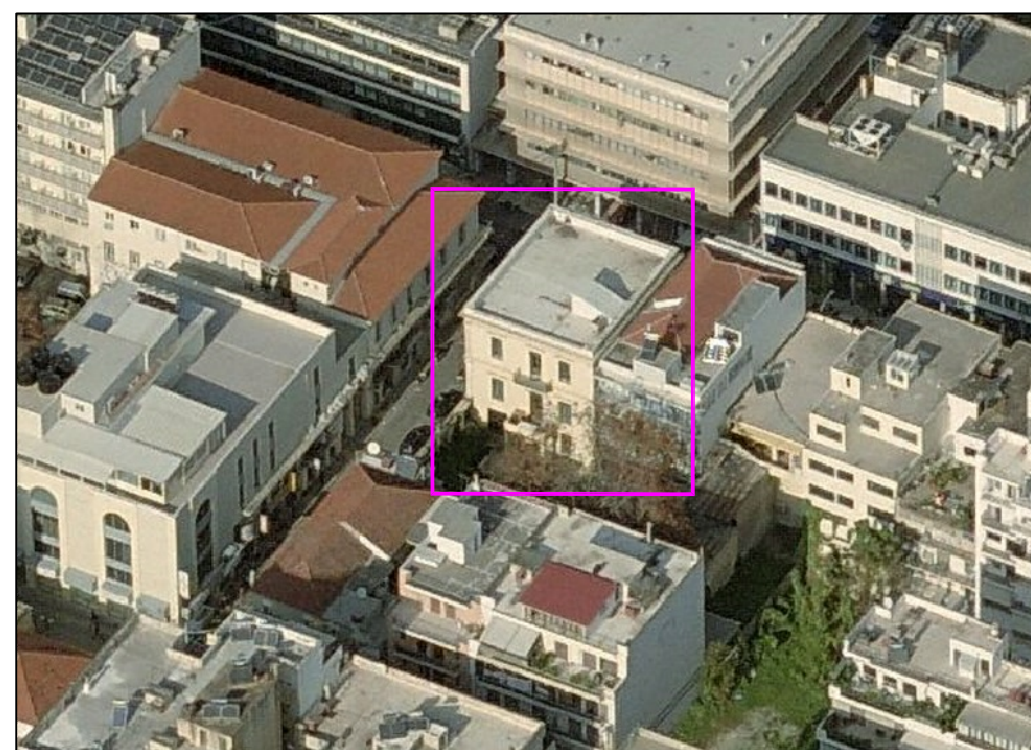

A/Φ ΝΟΤΙΑ ΑΠΟΨΗ



Α/Φ ΔΥΤΙΚΗ ΑΠΟΨΗ



Α/Φ ΒΟΡΕΙΑ ΑΠΟΨΗ

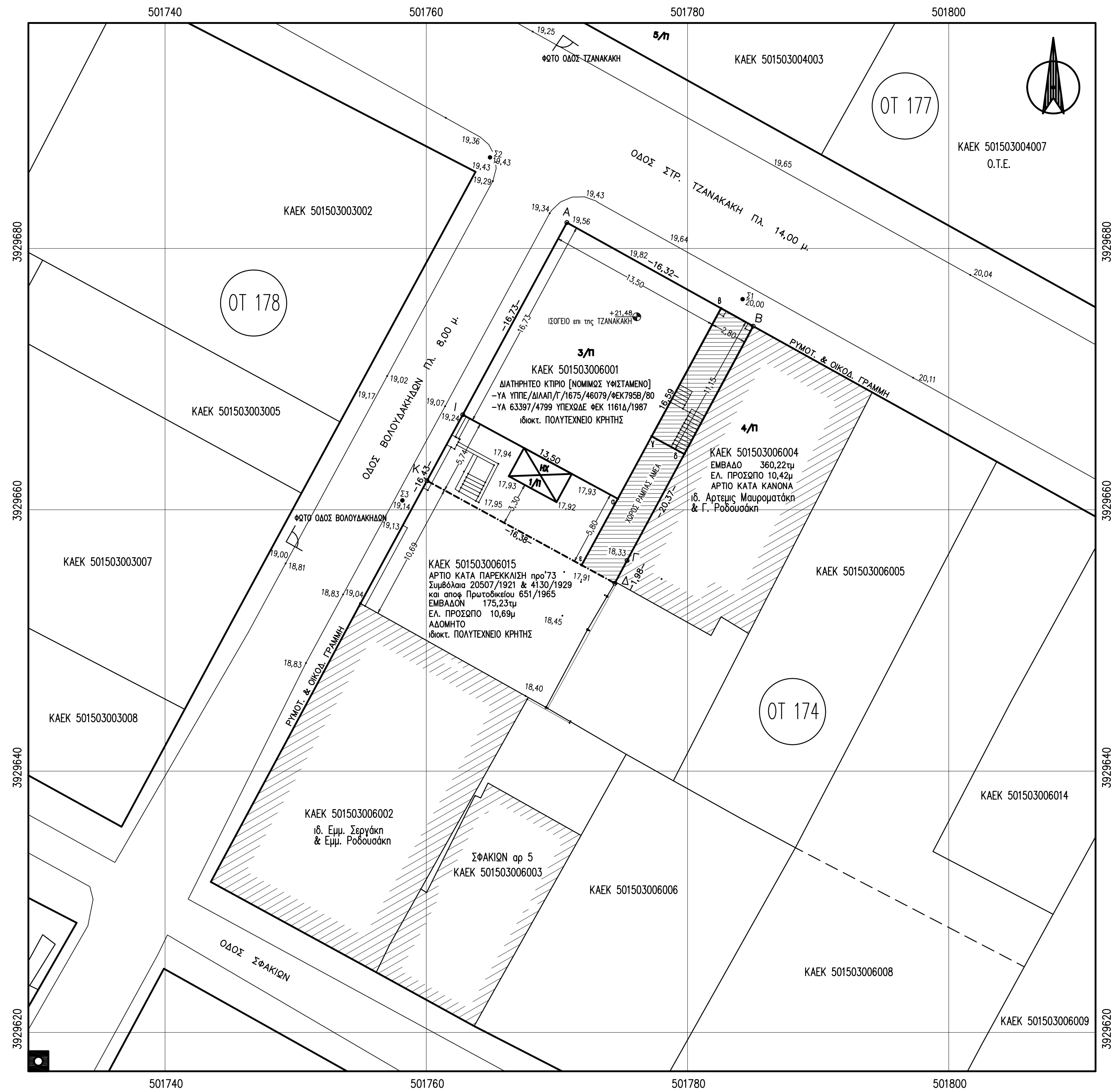

ΦΩΤΟ ΟΔΟΣ ΤΖΑΝΑΚΑΚΗ



ΦΩΤΟ ΟΔΟΣ ΒΟΛΟΥΔΑΚΗΔΩΝ

ΣΥΝΤΕΛΕΣΤΕΣ ΚΟΡΥΦΩΝ ΟΙΚΟΔΟΜΩΝ (ΕΓΣΑ '87)			
συντελεστής Α	X=501.770,766	ψ=3.929.681,982	
συντελεστής Β	X=501.785,029	ψ=3.929.674,053	
συντελεστής Γ	X=501.775,373	ψ=3.929.656,121	
συντελεστής Δ	X=501.774,434	ψ=3.929.654,378	
συντελεστής Κ	X=501.760,056	ψ=3.929.662,223	
συντελεστής Ι	X=501.762,794	ψ=3.929.667,279	
ΕΜΒ.ΟΙΚΟΔΟΜΩΝ [Α,Β,Β,Γ,Δ,Κ,Ι,Α]= 366,33τμ			
α	X=501774,662	Y=3929660,841	
β	X=501782,566	Y=3929675,422	
γ	X=501777,250	Y=3929656,820	
δ	X=501779,760	Y=3929664,260	
ε	X=501771,890	Y=3929655,760	

ΕΜΒΑΔΟΝ ΟΙΚΟΠΕΔΟΥ

ΟΙΚΟΠΕΔΟ ΜΕ ΣΤΟΙΧΕΙΑ [Α,Β,Γ,Δ,Κ,Ι,Α]=366,33τμ ΟΠΩΣ ΑΥΤΟ ΕΜΦΑΝΙΖΕΤΑΙ ΣΤΟ ΠΑΡΟΝ
ΧΑΡΤΟΝΟΜΙΑ 90/21-07-06 ΠΡΩΤΟΔΙΚΕΙΟ ΧΑΝΙΩΝ ΑΚ216696/11-08-06 ΚΤΗΜ ΧΑΝΙΩΝ
ΣΥΜΒ 10101/03-09-91 κ ΠΑΙΖΗ ΑΚ153719/18-09-91 ΚΤΗΜ ΧΑΝΙΩΝ

ΔΗΛΩΣΗ ΙΔΙΟΚΤΗΤΗ [N 4030/11]

Ο ΚΑΤΩΘΙ ΥΠΟΓΡΑΦΜΕΝΟΣ Διευτ. ΤΕΧΝ. ΥΠΗΡΕΣΙΩΝ Π.Κ. ΔΙΑΝΩΣΤΙ ΟΤΙ:

ΤΑ ΑΡΧΙΚΑ ΚΑΙ ΥΠΟΛΟΙΠΗΜΕΝΑ ΤΟΥ ΟΙΚΟΠΕΔΟΥ ΜΕ ΣΤΟΙΧΕΙΑ Α,Β,Γ,Δ,Κ,Ι,Α ΕΜΒΛΩΣΑ 66,33στρ. ΠΟΥ ΠΡΕΤΕΙΝΑΙ ΣΤΗΝ ΟΔΟ ΤΖΑΝΑΚΗΚΗ & ΒΟΥΛΟΓΙΑΔΗΝ 14 ΟΤΙ 17Α ΕΠΙΤΟΣ ΣΧΕΔΙΟΥ ΠΟΛΕΩΣ ΔΗΜΟΥ ΧΑΛΚΙΔΙΚΗΣ ΥΠΕΙΣΧΕΙΝΤΑΙ ΑΝ ΕΜΕΝΑ, ΚΑΙ

2) ΕΥΣΥΝΟΜΑ ΤΗ ΤΗΝ ΑΡΧΕΙΒΙΑ ΤΩΝ ΔΙΑΔΟΧΗΜΕΝΩΝ ΤΟΥ ΟΙΚΟΠΕΔΟΥ ΚΑΙ ΠΑ ΤΗΝ ΥΠΑΡΧΗ ΚΑΙ ΤΗΝ ΑΙΤΙΑ ΤΟΥ ΔΙΚΑΙΩΜΑΤΟΣ ΤΟΥ ΙΔΡΥΜΑΤΟΣ ΝΑ ΖΗΤΗΣΕΙ ΤΗΝ ΕΚΔΟΣΗ ΑΔΕΙΑΣ ΔΟΜΗΣΗΣ

ΣΥΜΦΩΝΑ 90/21-09-81 ΠΡΟΤΟΔΙΚΟ ΧΑΝΙΩΝ ΚΑΤ'16696/11-08-06 ΚΤΗΜ. ΧΑΝΙΩΝ

ΚΑΡΤΑ 10101/03-07-01 Κ. ΠΑΖΗ/ ΑΚ'153719/18-09-81 Κ. ΠΗΜ. ΧΑΝΙΩΝ

για το ΠΟΛΥΤΕΧΝΕΙΟ ΚΡΗΤΗΣ
ΧΑΝΙΑ ΙΟΥΛ 2013

ο ΔΗΤΗΣ ΤΕΧΝΙΚΩΝ ΥΠΗΡΕΣΙΩΝ Π.Κ.
ΚΑΠΕΤΑΝΑΚΗΣ ΓΕΩΡΓΙΟΣ ΗΛ ΜΗΧ

ΔΗΛΩΣΗ ΔΕΝΔΡΟΝ

ΕΝΤΟΣ ΤΟΥ ΟΙΚΟΠΕΔΟΥ ΚΑΙ ΕΠΙ ΤΟΥ ΠΕΖΟΔΡΟΜΙΟΥ ΤΗΣ ΟΔΟΥ ΒΟΛΟΥΔΑΚΗΔΩΝ ΔΕΝ ΥΠΑΡΧΟΥΝ ΔΕΝΔΡΑ
ΕΠΙ ΤΟΥ ΠΕΖΟΔΡΟΜΙΟΥ ΣΤΗΝ ΟΔΟ ΤΖΑΝΑΚΑΚΗ ΥΠΑΡΧΕΙ ΕΝΑ ΔΕΝΔΡΟ ΤΟ ΟΠΟΙΟ ΠΑΡΑΜΕΝΕΙ

ΔΗΛΩΣΗ ΑΓΩΓΩΝ ΥΨΗΛΗΣ ΤΑΣΗΣ, ΔΕΗ ΡΕΜΑΤΟΣ και ΔΙΑΤΗΡΗΤΕΩΝ ΟΜΟΡΩΝ

ΑΠΟ ΤΟ ΕΙΚΟΝΙΖΟΜΕΝΟ ΣΤΟ ΠΑΡΟΝ ΤΟΠΟΓΡΑΦΙΚΟ ΔΙΑΓΡΑΜΜΑ ΟΙΚΟΠΕΔΟ ΜΕ ΤΑ ΣΤΟΙΧΕΙΑ [Α,Β,Γ,Δ,Κ,Ι,Α] ΑΛΛΑ ΚΑΙ ΟΛΟΚΛΗΡΟ ΤΟ 01174 ΔΗΜΟΥ ΧΑΝΙΩΝ ΔΕΝ ΔΙΕΡΧΟΝΤΑΙ ΑΓΡΟΣΤΡΟΦΗΛΗ ΖΩΗ ΚΑΙ ΤΑΧΕΙΣ ΤΗΣ ΔΕΗ, ΔΕΝ ΔΙΕΡΧΕΤΑΙ ΡΕΜΑ ΣΕ ΑΠΟΣΤΑΣΗ ΜΙΚΡΟΤΕΡΗ ΤΩΝ 20μ ΚΑΙ ΤΑ ΚΤΙΡΙΑ ΤΩΝ ΟΜΟΡΩΝ ΑΚΙΝΗΤΩΝ ΔΕΝ ΕΙΝΑΙ ΔΙΑΤΗΡΗΤΕΑ, ΔΕΝ ΕΧΟΥΝ ΑΡΧΙΤΕΚΤΟΝΙΚΟ ΕΝΔΙΑΦΕΡΟΝ ΚΑΙ ΕΙΝΑΙ ΝΕΩΤΕΡΑ ΤΩΝ ΕΚΑΤΟ ΕΤΩΝ

ΔΗΛΩΣΗ ΜΗΧΑΝΙΚΟΥ [N 651/77]

[illegible]

ΔΗΛΩΣΗ Ν1337/83

ΤΟ ΟΙΚΟΠΕΔΟ [Α,Β,Β,Γ,Δ,Κ,Ι,Α] ΔΕΝ ΕΜΠΙΠΤΕΙ ΣΤΙΣ ΔΙΑΤΑΞΕΙΣ ΤΟΥ Ν1337/83 ΚΑΙ ΔΕΝ ΟΦΕΙΛΕΙ ΕΙΣΦΟΡΕΣ ΣΕ ΓΗ ΚΑΙ ΧΡΗΜΑ

ΔΗΛΩΣΗ Ν2308/95

ΤΟ ΑΚΙΝΗΤΟ ΥΠΟΚΕΙΤΑΙ ΣΤΟΝ Ν2308/95 ΕΜΒ [Α,Β,Γ,Δ,Κ,Ι,Α]= 366,33τμ ΚΑΕΚ 501503006001
ΣΥΜΒΟΛΑΙΟ 10101/3-9-91 της ΠΑΙΖΗ ΦΑΣΙΣΤΑ ΜΑΡΙΑΣ [ΤΟΜΟΣ1299 Α.Μ.153719/18-3-91 ΧΑΝΙΩΝ]
ΠΡΩΤΟΔΙΚΕΙΟ 90/21-7-06 [ΤΟΜΟΣ1917 Α.Μ.216696/11-8-86 ΧΑΝΙΩΝ] ΚΛΗΡΟΝΟΜΙΑ
ΔΙΑΤΗΡΗΤΟΣ ΚΤΙΡΙΟ ΥΑ ΥΠΠΕ/ΔΙΑΛΓ/Γ/1675/46079/2-8-1980 - ΦΕΚ 795/Β/22-8-1980

ΒΕΒΑΙΩΣΗ ΥΨΟΜΕΤΡΟΥ ΔΗΜΟΣ ΧΑΝΙΩΝ αρ πρωτ 40161/2-7-13

ΣΥΜΦΩΝΑ ΜΕ ΤΟΝ Ν4030/11 ΔΡΟΡΟ 9 ΟΠΩΣ ΤΡΟΠΟΠΟΙΗΘΗΚΕ ΜΕ ΤΟΝ ΝΟΚ 4067/12 ΔΡΟΡΟ 29 ΒΕΒΑΙΩΝΕΤΑΙ ΟΤΙ Η ΥΠΑΡΧΟΥΣΑ ΣΤΑΘΜΗ ΤΟΥ ΚΑΤΑΣΤΡΩΜΑΤΟΣ ΤΗΣ ΟΔΟΥ ΕΜΠΡΟΣΘΕΝ ΤΟΥ ΟΤ174 ΣΤΗΝ ΟΔΟ ΤΖΑΝΑΚΑΚΗ ΚΑΙ ΒΟΛΟΥΔΑΚΗΔΗΝ 14 ΕΙΝΑΙ ΟΡΙΣΤΙΚΑ ΔΙΑΜΟΡΦΩΜΕΝΗ

ΔΙΗΜΣ ΧΑΝΙΩΝ αρ πρωτ 4016/02-07-2013

ΟΡΟΙ ΔΟΜΗΣΗΣ

Β.Δ. ΦΕΚ335 Α 14-11-1946
 ΤΩΜΕΑΣ Ια ΑΡΤΙΟΤΗΤΑ Κ.Κ. Ελαχ Εμβ=200τυ Ελαχ Προσ=10μ ΣΔ=2,6 ΠΚ=60% (κατ' ΝΟΚ)]
 [Παρεκκλιση από 9-6-73 Εμβ=150τυ Πρόσ=8μ, πρό 23-6-62 Εμβ=70τυ Πρόσ=6μ]
 ΣΥΝΤΡ ΔΟΜ=366,33+6=952,46 ΕμβΠΡ ΚΑΛ=366,33+6=219,80τυ Ημεγ=26,00μ Δ=3+1/10Ημεγ=5,6μ
 ΣΥΝΤΕΛΕΣΤΗΣ ΟΥΚΩΣ [σφ]=542,6= 13 ΕμπΠΡ 13+366,33= 4.762,29τυ

ΘΕΣΙΣ ΣΤΑΘΜΕΙΣ 0105/87-04 ΕΚΕΣ/39-04/04 [Χώρος Γραφείων – ΠΟΛΥΤΕΧΝΕΙΟ ΚΡΗΤΗΣ]
 ΥΠΛΟΓΙΣΜΟΣ ΔΟΜ=224,91+3=674,73γμ
 ΘΕΣΙΣ ΣΤΑΘΜ ΟΙΚΙΑΣ=674,73/150=4,50=4 ΘΕΣΙΣ
 ΘΕΣΙΣ ΣΤΑΘΜ ΓΡΑΦΕΙΩΝ=674,73/60=11,24=11 ΘΕΣΙΣ
 ΠΛΗΤΗΣ [7] ΘΕΣΕΩΣ ΣΤΑΘΜΕΩΣ
 ΤΟ ΠΟΛΥΤΕΧΝΕΙΟ ΚΡΗΤΗΣ ΠΡΟΒΛΕΠΕΙ ΤΑ ΔΕΞΕΜΕΝΑ ΤΩΝ ΑΠΛΟΤΗΤΩΝ ΣΤΟ ΙΔΙΟΤΗΤΟ ΣΤΟ ΙΔΙΟΤΗΤΟ
 ΑΚΙΝΗΤΟ ΣΤΟ ΤΟ ΠΛΕΙΣΤΕΣ ΑΥΤΟ ΤΙΤΟΥ ΣΤΗ ΣΥΝΟΧΗ ΤΗΣ ΠΛΑΝΙΑΣ ΠΛΟΥΣ ΤΩΝ ΚΑΝΟΝ ΚΑΘ 50100305048
 ΕΛΛΗΝΑΡΙΚΑ ΥΠΟΛΟΓΙΣΜΟΣ ΚΟΣΤΟΥΣ ΕΙΣΑΓΩΓΑΣ 25γμ/50 θρω/14γμ/4αντ. Αξία=25,6/2,6=9,84=2,404α.Αξία
 Συμβ. βόλεμους θέσεων υπολογισμών 12490,14–03–2014 της Βαβάρδα Μέγας
 ΑΚ 662/25-04–2014 Κτην. Γραφείο Χανίων

ΠΑΡΑΤΗΡΗΣΕΙΣ

- ΚΑΡΤΕΣΙΑΝΟ ΣΥΣΤΗΜΑ ΣΥΝΤΕΤΑΓΜΕΝΩΝ ΕΓΣ'87
- Η ΕΞΑΡΤΗΣΗ ΠΡΑΓΜΑΤΟΠΟΙΗΘΗΚΕ ΜΕ ΣΥΣΤΗΜΑ GPS ΚΑΙ ΜΕ ΧΡΗΣΗ ΤΟΥ ΕΛΛΗΝΙΚΟΥ ΣΥΣΤΗΜΑΤΟΣ ΕΝΤΟΠΙΣΜΟΥ –HEPOS
- ΤΑ ΕΜΒΑΔΑ ΥΠΟΛΟΠΖΟΝΤΑΙ ΑΝΑΛΥΤΙΚΑ ΚΑΤΑ SIMSON
- ΤΑ ΟΡΙΑ ΠΡΟΕΚΨΑΝ ΑΠΟ ΤΟ ΚΤΗΜΑΤΟΛΟΓΙΟ ΚΑΙ ΤΙΣ ΥΠΟΔΕΙΞΕΙΣ ΤΟΥ ΕΝΤΟΛΕΩΣ

ΧΑΝΙΑ ΙΑΝΟΥΑΡΙΟΣ 2015

OI MHXANIKO

ΠΑΤΕΡΑΚΗΣ ΚΩΝ/ΝΟΣ ΠΟΛΙΤΙΚΟΣ ΜΗΧ/ΚΟΣ

ΤΣΙΝΑΡΑΚΗΣ ΘΕΟΔΩΡΟΣ ΑΡΧΙΤΕΚΤΩΝ ΜΗΧ/ΚΟΣ



ΑΠΟΣΠΑΣΜΑ ΧΑΡΤΟΥ ΣΧΕΔΙΟΥ ΠΟΛΕΩΣ ΧΑΝΙΩΝ ΚΛΙΜΑΚΑ 1/2000

	ΕΛΛΗΝΙΚΗ ΔΗΜΟΚΡΑΤΙΑ ΠΟΥΛΥΤΕΧΝΕΙΟ ΚΡΗΤΗΣ Δνση ΤΕΧΝΙΚΩΝ ΥΠΗΡΕΣΙΩΝ ΠΟΥΛΥΤΕΧΝΕΙΟΥΠΟΛΗ ΔΗΜΟΣ ΑΚΡΩΤΗΡΙΟΥ		T1
ΕΡΓΟ	ΑΠΟΚΑΤΑΣΤΑΣΗ ΦΟΡΟΦΟΥ ΔΙΑΤΗΡΗΤΕΟΥ ΚΤΗΡΙΟΥ ΜΕ 2 ΥΠΟΓΕΙΑ [ΟΑ 44/2015]		
ΘΕΣΗ	ΔΗΜΟΣ ΧΑΝΙΩΝ [ΕΝΤΟΣ ΣΧΕΔΙΟΥ ΠΟΛΕΩΣ ΤΟΜΕΑΣ IIα] ΟΔΟΣ ΤΖΑΝΑΚΑΚΗ και ΒΟΛΟΥΔΑΚΗΔΑΣ αρ14 ΟΤ174 ΚΛΕΚ501503006001		
ΓΕΩΤΕΜΑΧΙΟ [Α,Β,Β,Γ,Δ,Κ,Ι,Α] Εμβα=366,33τμ		ΜΑΡΤΙΟΣ 2019 ΚΑΙΜ 1/200	
ΤΟΠΟΓΡΑΦΙΚΟ ΔΙΑΓΡΑΜΜΑ			
ΣΥΝΤΑΞΘΗΚΕ		ΘΕΩΡΗΘΗΚΕ ο ΔΝΤΗΣ ΤΕΧΝΙΚΩΝ ΥΠΗΡΕΣΙΩΝ Π.Κ.	
ΤΣΙΝΑΡΑΚΗΣ ΘΕΟΔΩΡΟΣ ΑΡΧΙΤ ΜΗΧ			
ΠΑΤΕΡΑΚΗΣ ΚΩΝ/ΝΟΣ ΠΟΛ ΜΗΧ			
ΜΑΡΑΓΚΟΥΔΑΚΗ ΑΙΚ. ΠΟΛ ΜΗΧ		ΑΧΙΛΛΕΟΣ ΓΕΩΡΓΙΟΣ ΑΓΡΟΝΟΜΟΣ ΤΟΠΟΓΡΑΦΟΣ ΜΗΧΑΝΙΚΟΣ	

A

B

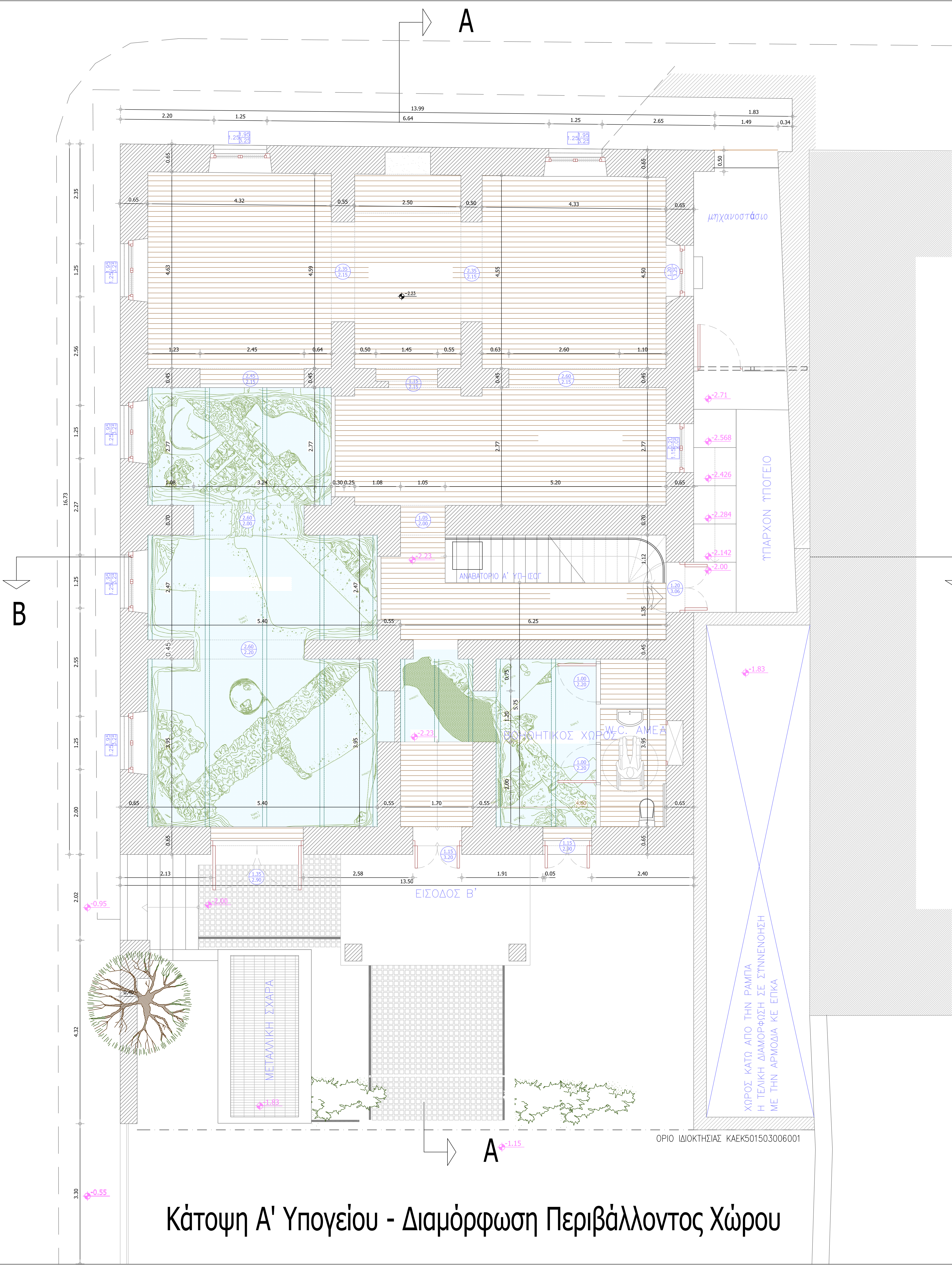

Κάτοψη Α' Υπογείου - Διαμόρφωση Περιβάλλοντος Χώρου

A

A

B

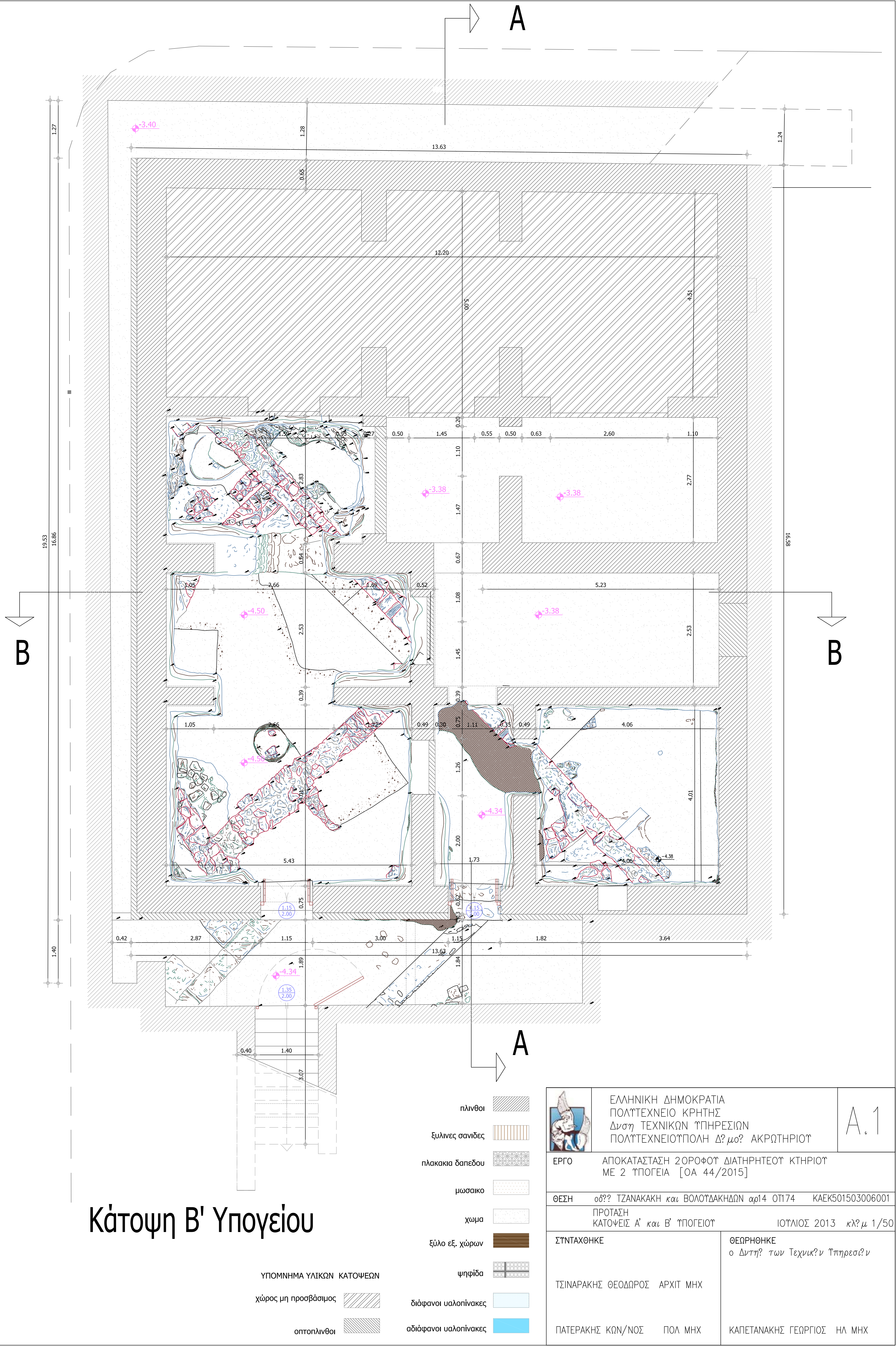

Κάτοψη Β' Υπογείου

A

- πλινθοί
- ξύλινες σανίδες
- πλακάκια δαπεδού
- μωσαϊκό
- χωμα
- ξύλο εξ. χώρων
- πηγίδα
- διάφρανοι υαλοπινάκες
- αδιάφρανοι υαλοπινάκες

- ΥΠΟΜΗΝΗΜΑ ΥΛΙΚΩΝ ΚΑΤΟΨΕΩΝ
- χώρος μη προσβάσιμος
- οπτοπλινθοί

	ΕΛΛΗΝΙΚΗ ΔΗΜΟΚΡΑΤΙΑ ΠΟΛΥΤΕΧΝΕΙΟ ΚΡΗΤΗΣ Δυσση ΤΕΧΝΙΚΩΝ ΥΠΗΡΕΣΙΩΝ ΠΟΛΥΤΕΧΝΕΙΟΤΠΟΛΗ Δ? μο? ΑΚΡΩΤΗΡΙΟΤ	A.1
ΕΡΓΟ	ΑΠΟΚΑΤΑΣΤΑΣΗ ΖΟΡΟΦΟΥ ΔΙΑΤΗΡΗΤΕΟΥ ΚΤΗΡΙΟΥ ΜΕ 2 ΥΠΟΓΕΙΑ [ΟΑ 44/2015]	
ΘΕΣΗ	οδ?? ΤΖΑΝΑΚΑΚΗ και ΒΟΛΟΤΣΔΑΚΗΔΩΝ αρ14 ΟΠ174 ΠΡΟΤΑΣΗ ΚΑΤΟΨΕΙΣ Α' και Β' ΥΠΟΓΕΙΟΥΤ	ΚΑΕΚ501503006001
ΣΤΥΤΑΧΘΗΚΕ	ΙΟΥΛΙΟΣ 2013 κλ? μ 1/50	
ΤΣΙΝΑΡΑΚΗΣ ΘΕΟΔΩΡΟΣ ΑΡΧΙΤ ΜΗΧ	ΘΕΩΡΗΘΗΚΕ ο Δυντ? των Τεχνικ?ν Υπηρεσι?ν	
ΠΑΤΕΡΑΚΗΣ ΚΩΝ/ΝΟΣ ΠΟΛ ΜΗΧ	ΚΑΠΕΤΑΝΑΚΗΣ ΓΕΩΡΓΙΟΣ ΗΛ ΜΗΧ	

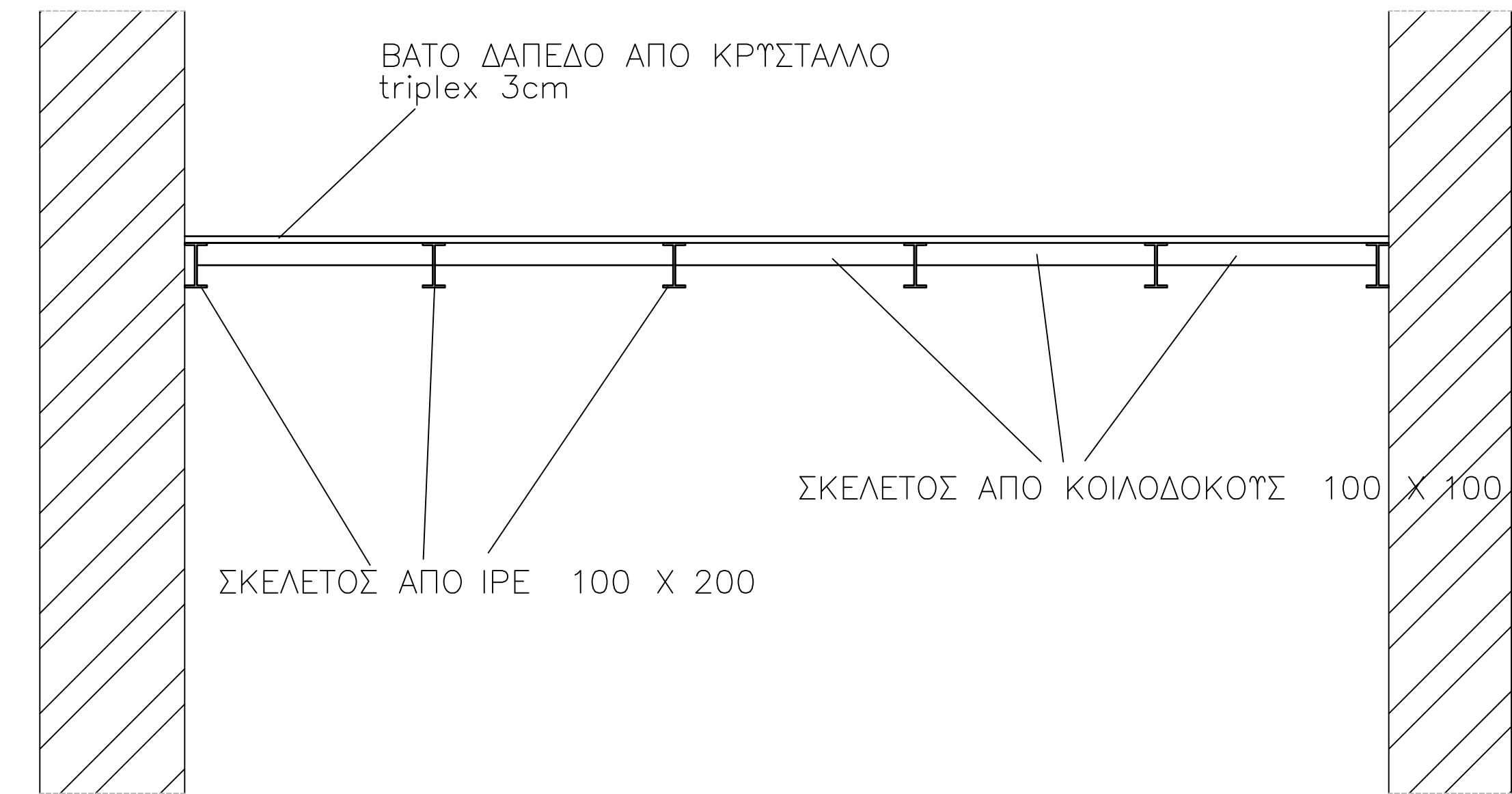
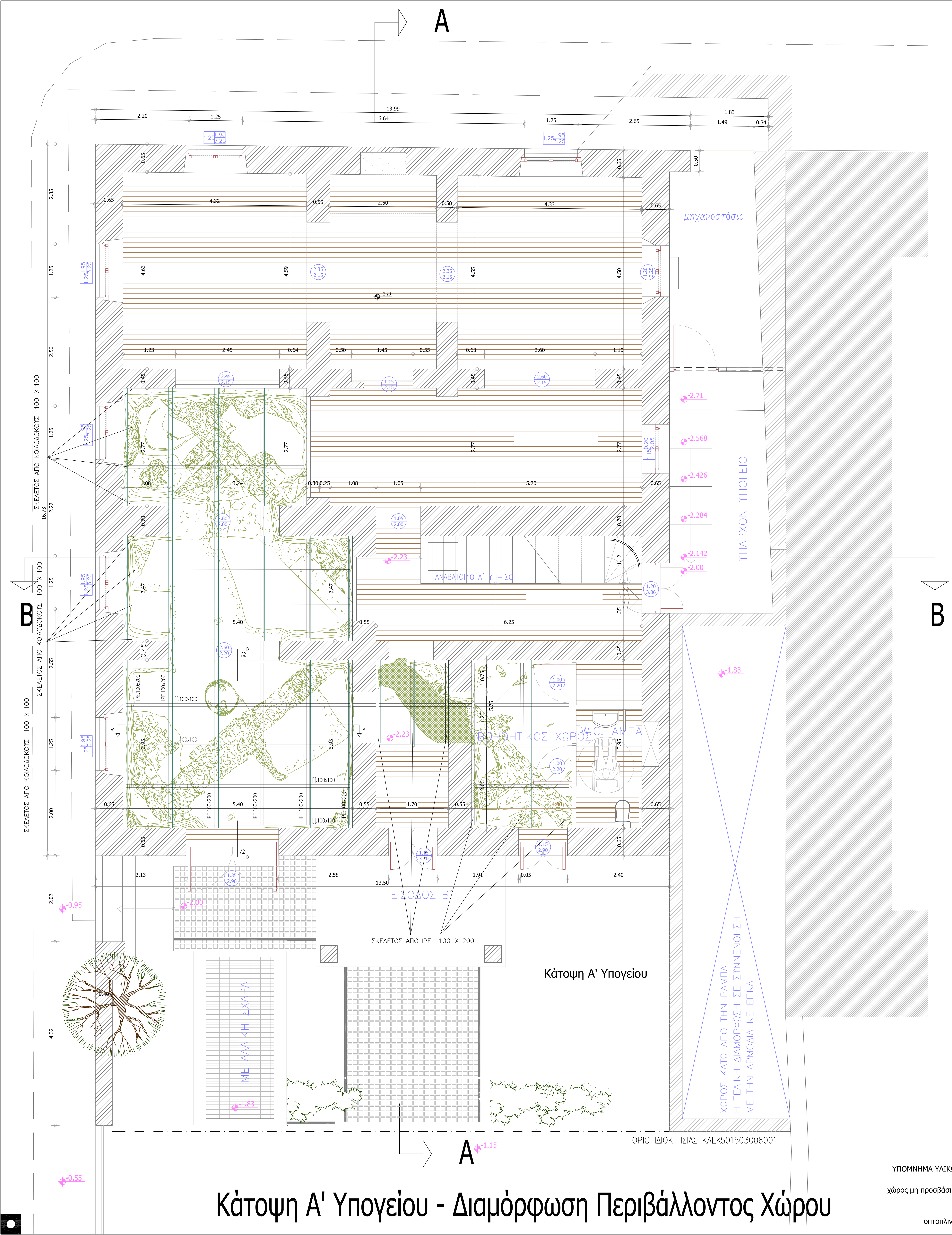

Τομή δαπέδου Α1
(παράλληλη με την ενίσχυση
των κοιλοδοκών 100 Χ 100)

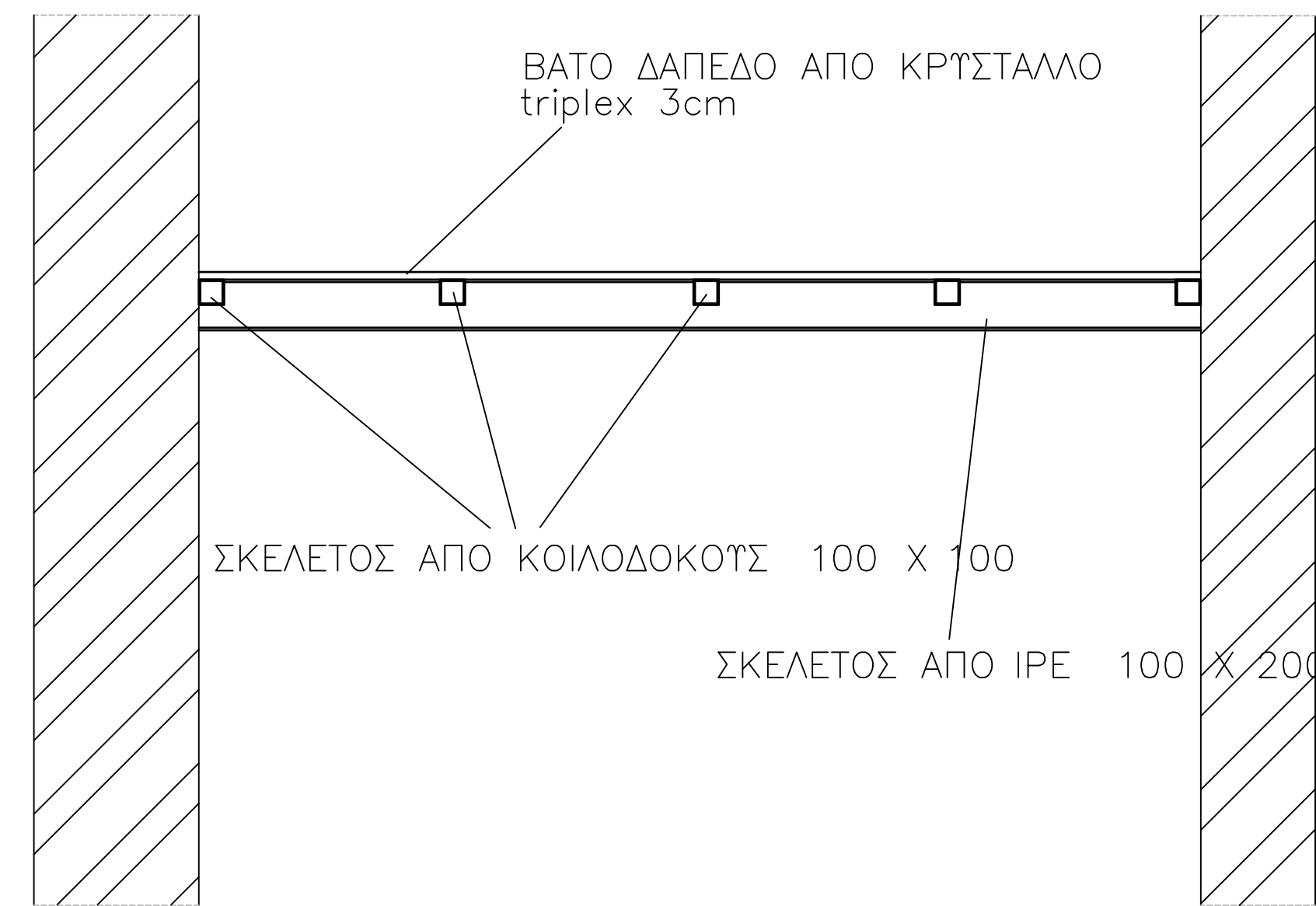

Τομή δαπέδου Α2
(παράλληλη με την ενίσχυση
των διατομών ΙΡΕ 100 Χ 200)

- πλινθοί
- ξύλινες σανίδες
- πλακάκια δαπέδου
- μωσαϊκό
- χωμα
- ξύλο εξ. χώρων

ΥΠΟΜΝΗΜΑ ΥΛΙΚΩΝ ΚΑΤΟΨΕΩΝ

χώρος μη προσβάσιμος

οπτοπλινθοί

ψηφίδα

διάφανοι υαλοπίνακες

αδιάφανοι υαλοπίνακες

Κάτοψη Α' Υπογείου - Διαμόρφωση Περιβάλλοντος Χώρου

	ΕΛΛΗΝΙΚΗ ΔΗΜΟΚΡΑΤΙΑ ΠΟΛΥΤΕΧΝΕΙΟ ΚΡΗΤΗΣ Δνση ΤΕΧΝΙΚΩΝ ΥΠΗΡΕΣΙΩΝ ΠΟΛΥΤΕΧΝΕΙΟΥΠΟΛΗ Δ?μο? ΑΚΡΩΤΗΡΙΟΥ	A.1Γ
ΕΡΓΟ	ΑΠΟΚΑΤΑΣΤΑΣΗ 2ΟΡΟΦΟΥ? ΔΙΑΤΗΡΗΤΕΟΥ? ΚΤΗΡΙΟΥ? ΜΕ 2 ?ΠΟΓΕΙΑ [ΟΑ 44/2015]	
ΘΕΣΗ	οδ?? ΤΖΑΝΑΚΑΚΗ και ΒΟΛΟΥ?ΔΑΚΗ?ΔΩΝ αρ14 ΟΤ 174 ΚΑΕΚ 501503006001	
	ΠΡΟΤΑΣΗ ΚΑΤΟΨΗ Α? ΥΠΟΓΕΙΟΥ? ΜΕΤΑΛΛΙΚΟΣ ΚΑΝΑΒΟΣ Γ?ΤΑΙΝΙΟΥ? ΠΑΤΩΜΑΤΟΣ	κλίμ 1/50 ΙΟΥΛΙΟΣ 2013
ΣΤΥΤΑΧΘΗΚΕ	ΤΣΙΝΑΡΑΚΗΣ ΘΕΟΔΩΡΟΣ ΑΡΧΙΤ ΜΗΧ	ΘΕΩΡΗΘΗΚΕ ο Δντη? των Τεχνικ?ν Υπηρεσι?ν
ΠΑΤΕΡΑΚΗΣ ΚΩΝ/ΝΟΣ ΠΟΛ ΜΗΧ	ΚΑΠΕΤΑΝΑΚΗΣ ΓΕΩΡΓΙΟΣ ΗΛ ΜΗΧ	

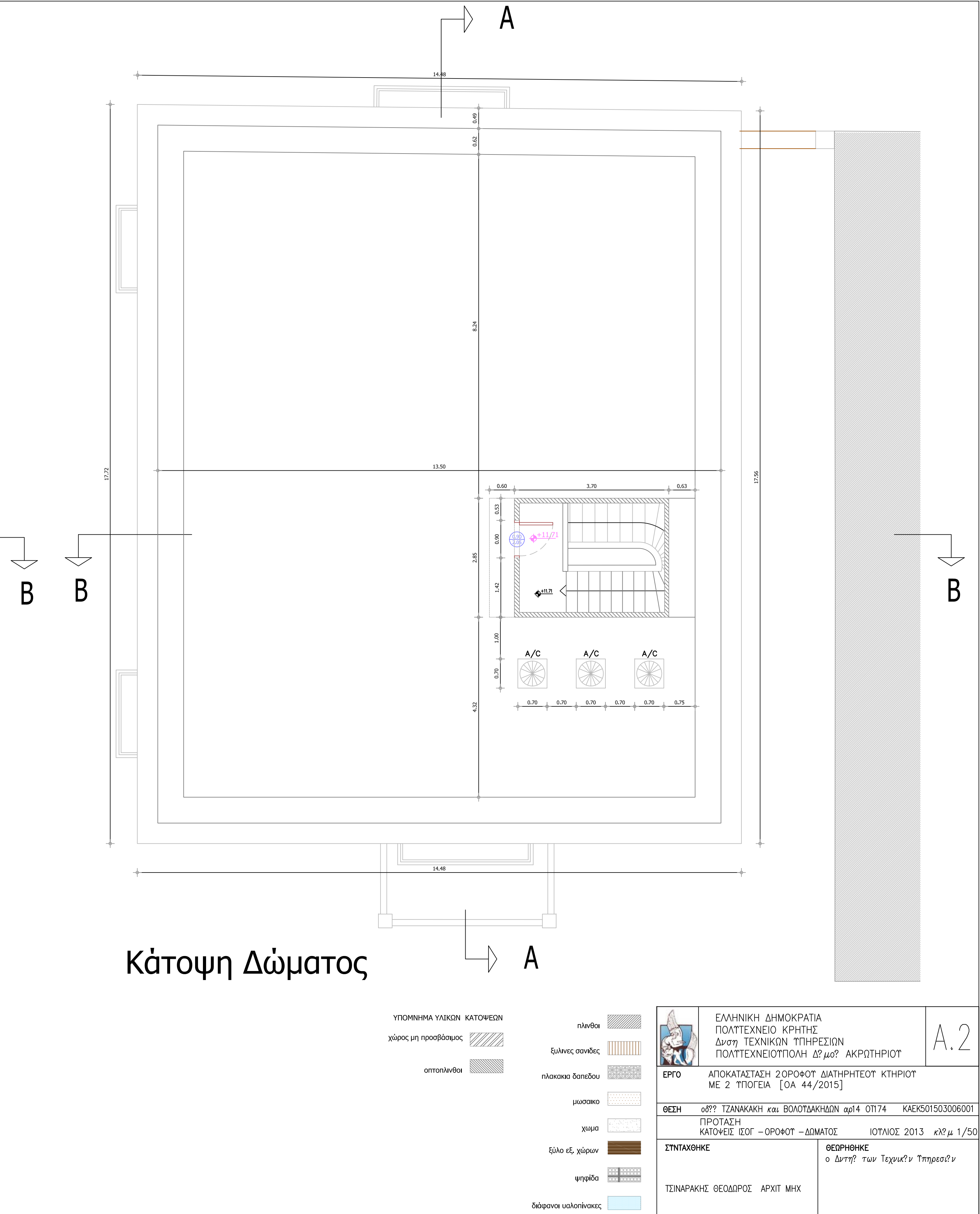
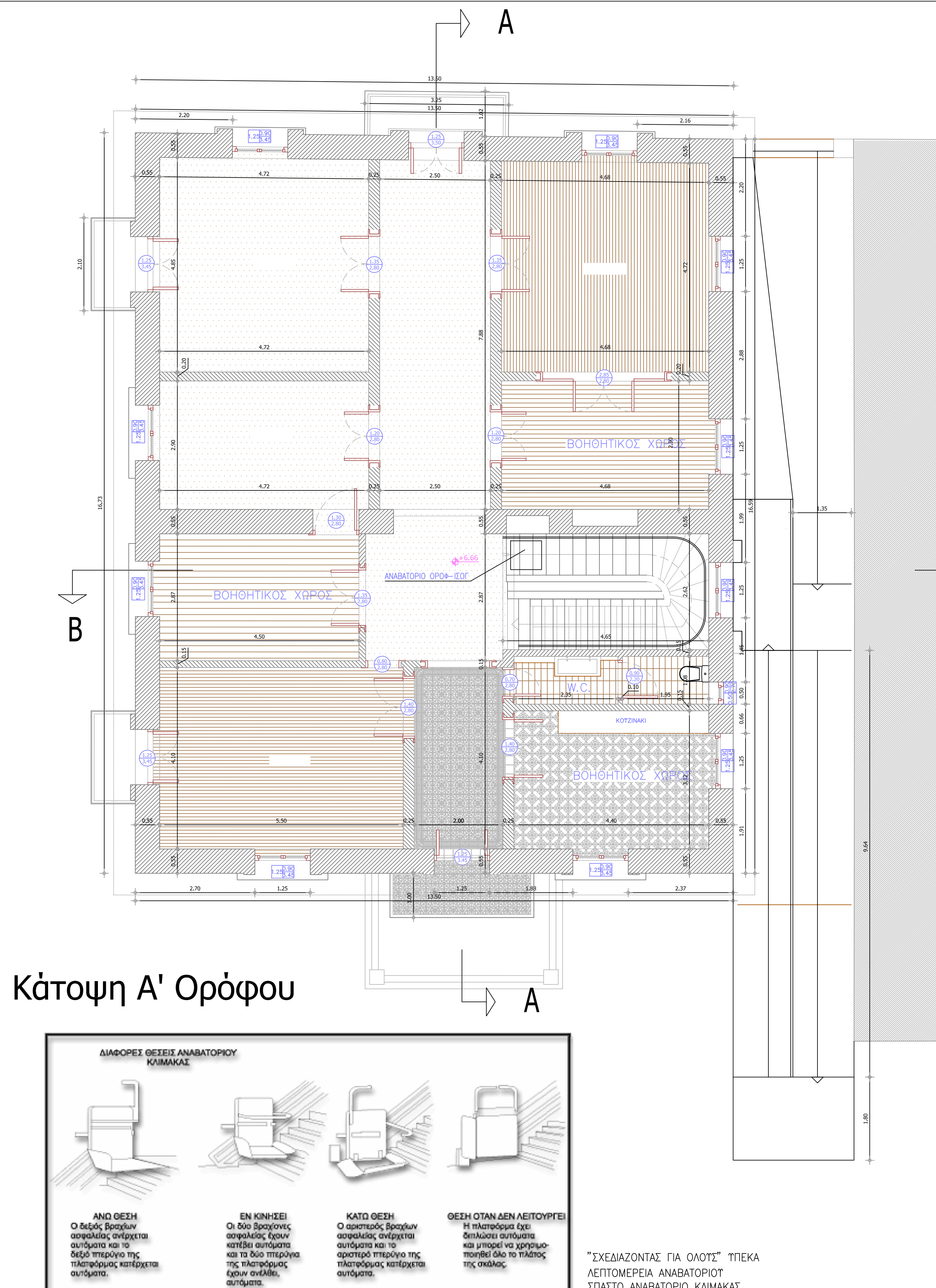
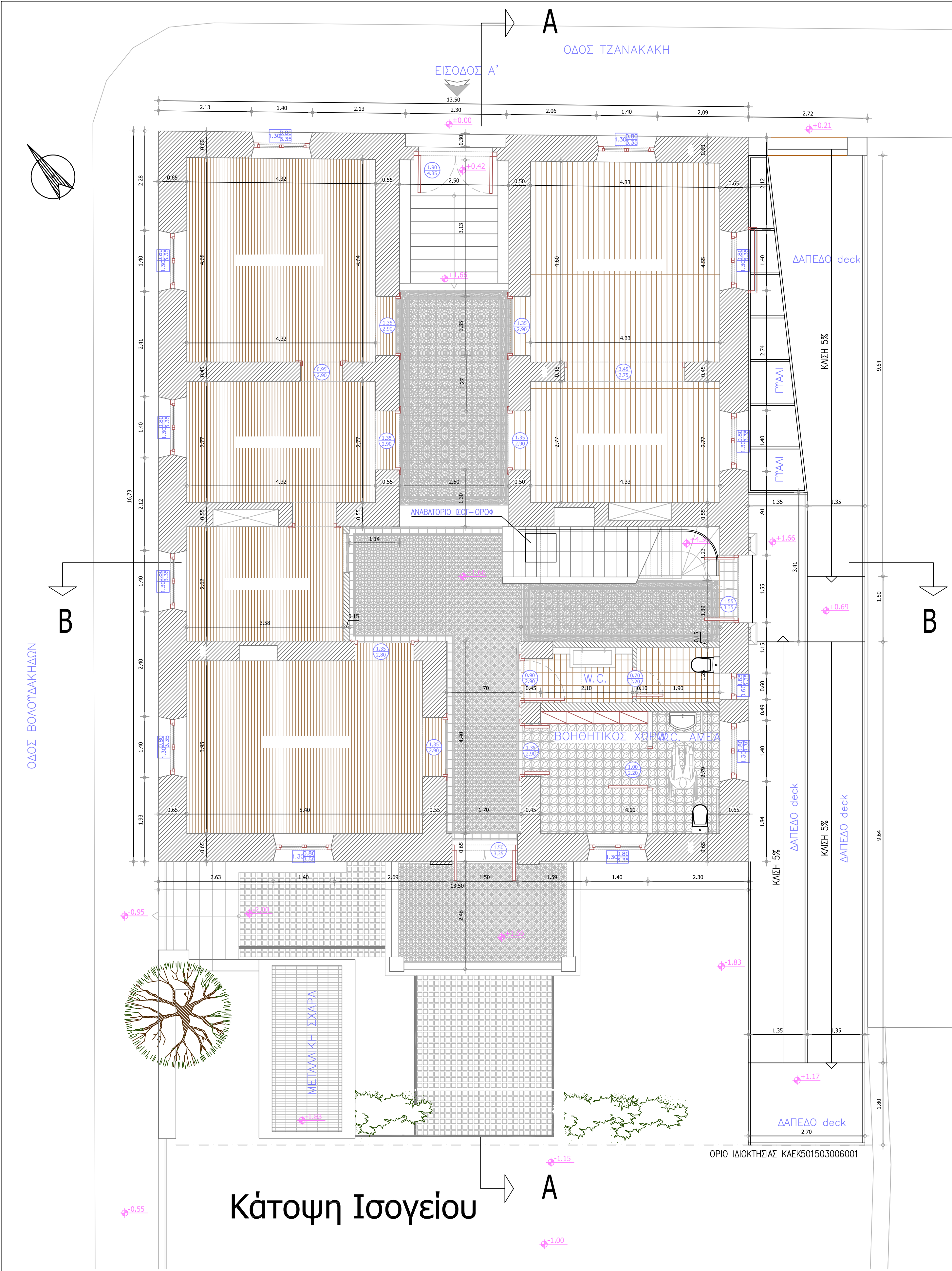

Κάτοψη Α' Ορόφου

Κάτοψη Δώματος

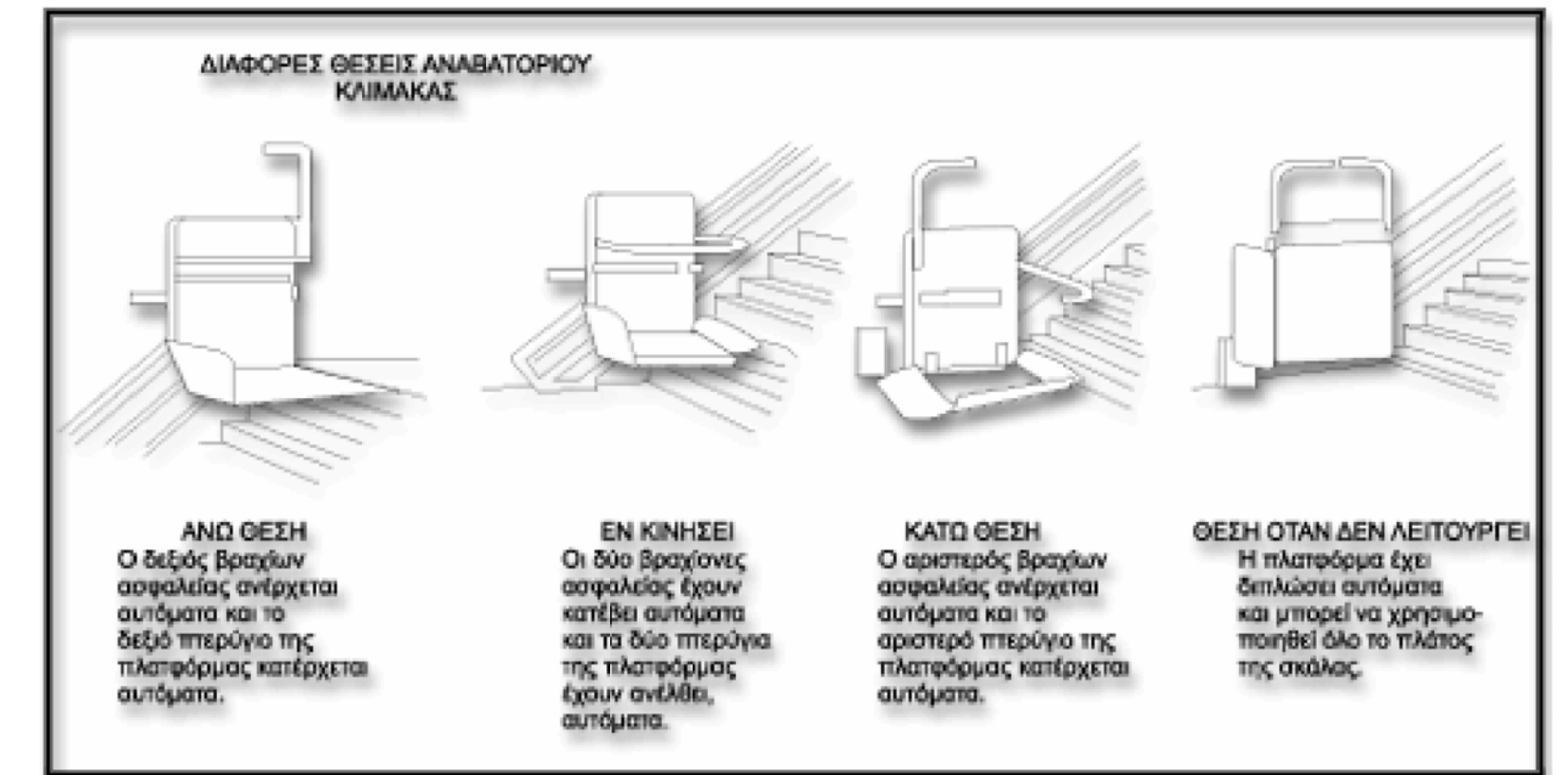



"ΣΧΕΔΙΑΖΟΝΤΑΣ ΓΙΑ ΟΛΟΤΣΣ" ΠΡΕΚΑ
ΛΕΠΤΟΜΕΡΕΙΑ ΑΝΑΒΑΤΟΡΙΟΥ
ΣΠΑΣΤΟ ΑΝΑΒΑΤΟΡΙΟ ΚΛΙΜΑΚΑΣ

ΥΠΟΜΗΜΑ ΥΑΛΚΩΝ ΚΑΤΩΦΕΩΝ	πλινθιά
χώρος μη προσβάσιμος	ξύλινες σανίδες
οπισθόπλινθια	πλακάκια δαπέδου
	μυσσικό
	χωμα
	ξύλο εξ. χώρων
	ψηφίδα
	δαπάνια υαλοπλάκας
	αδαπάνια υαλοπλάκας

ΕΡΓΟ	ΕΛΛΗΝΙΚΗ ΔΗΜΟΚΡΑΤΙΑ ΠΟΛΥΤΕΧΝΕΙΟ ΚΡΗΤΗΣ Διεύθυνση ΤΕΧΝΙΚΩΝ ΥΠΗΡΕΣΙΩΝ ΠΟΛΥΤΕΧΝΕΙΟΠΟΛΗ ΔΡ. ΜΟΣ? ΑΚΡΩΤΗΡΙΟΥ	A.2
ΘΕΣΗ	οδός ΤΖΑΝΑΚΑΚΗ και ΒΟΛΟΤΔΑΚΗΔΩΝ αρ. 14 ΟΤ. 74	ΚΑΕΚ501503006001
ΠΡΟΤΑΣΗ	ΑΠΟΚΑΤΑΣΤΑΣΗ ΖΟΡΟΦΟΥ ΔΙΑΤΗΡΗΤΕΟΥ ΚΤΗΡΙΟΥ ΜΕ 2 ΥΠΟΓΕΙΑ [ΟΑ 44/2015]	
ΣΤΗΤΑΧΘΗΚΕ	ΠΡΟΤΑΣΗ ΚΑΤΟΦΕΙΣ ΙΣΟΓ? - ΟΡΟΦΟΥ - ΔΩΜΑΤΟΣ	ΙΟΥΛΙΟΣ 2013 κλ. μ. 1/50
ΤΣΙΝΑΡΑΚΗΣ ΘΕΟΔΩΡΟΣ	ΑΡΧΙΤ. ΜΗΧ.	
ΠΑΤΕΡΑΚΗΣ ΚΩΝ/ΝΟΣ	ΠΟΛ. ΜΗΧ.	
ΚΑΠΕΤΑΝΑΚΗΣ ΓΕΩΡΓΙΟΣ	ΗΛ. ΜΗΧ.	

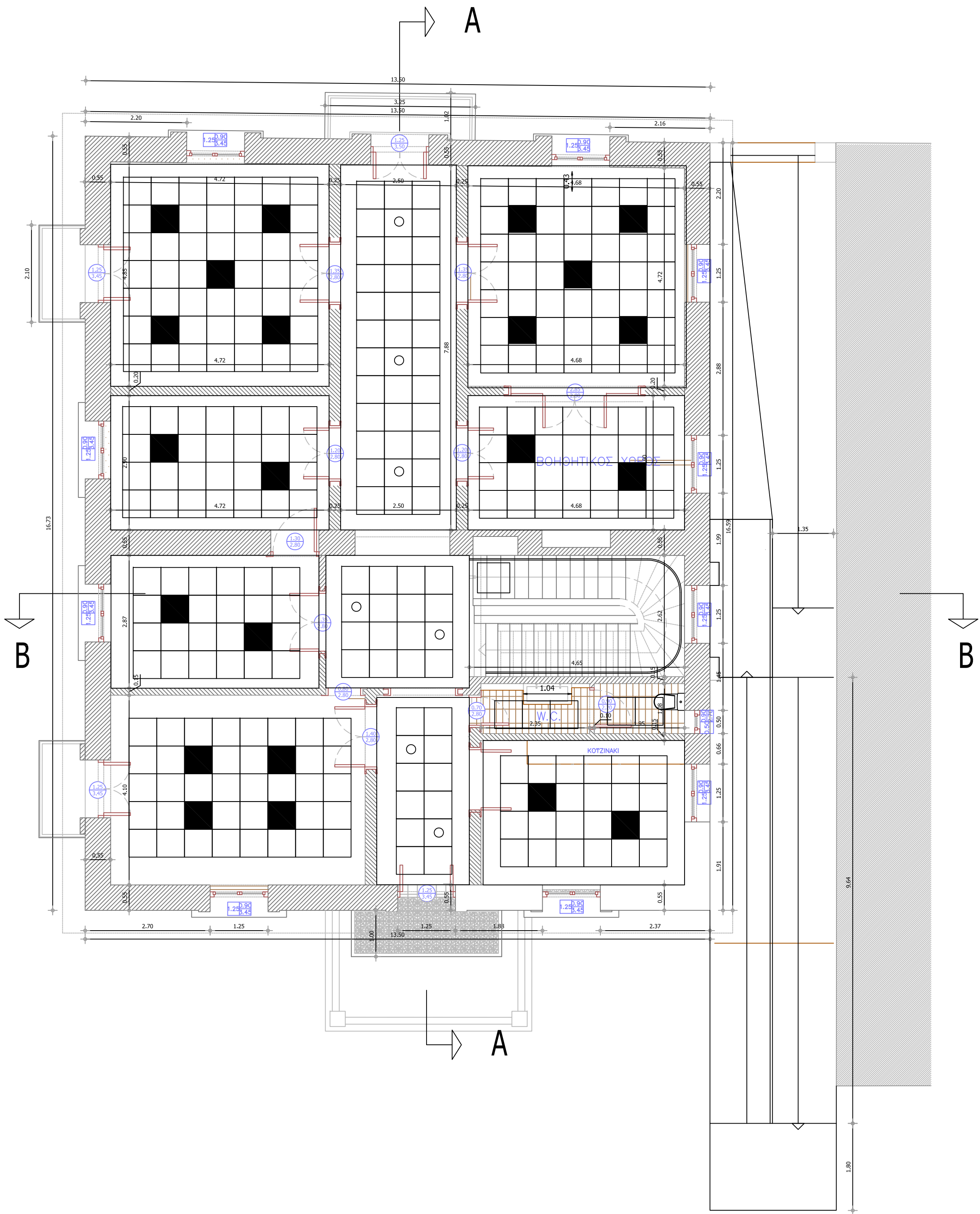
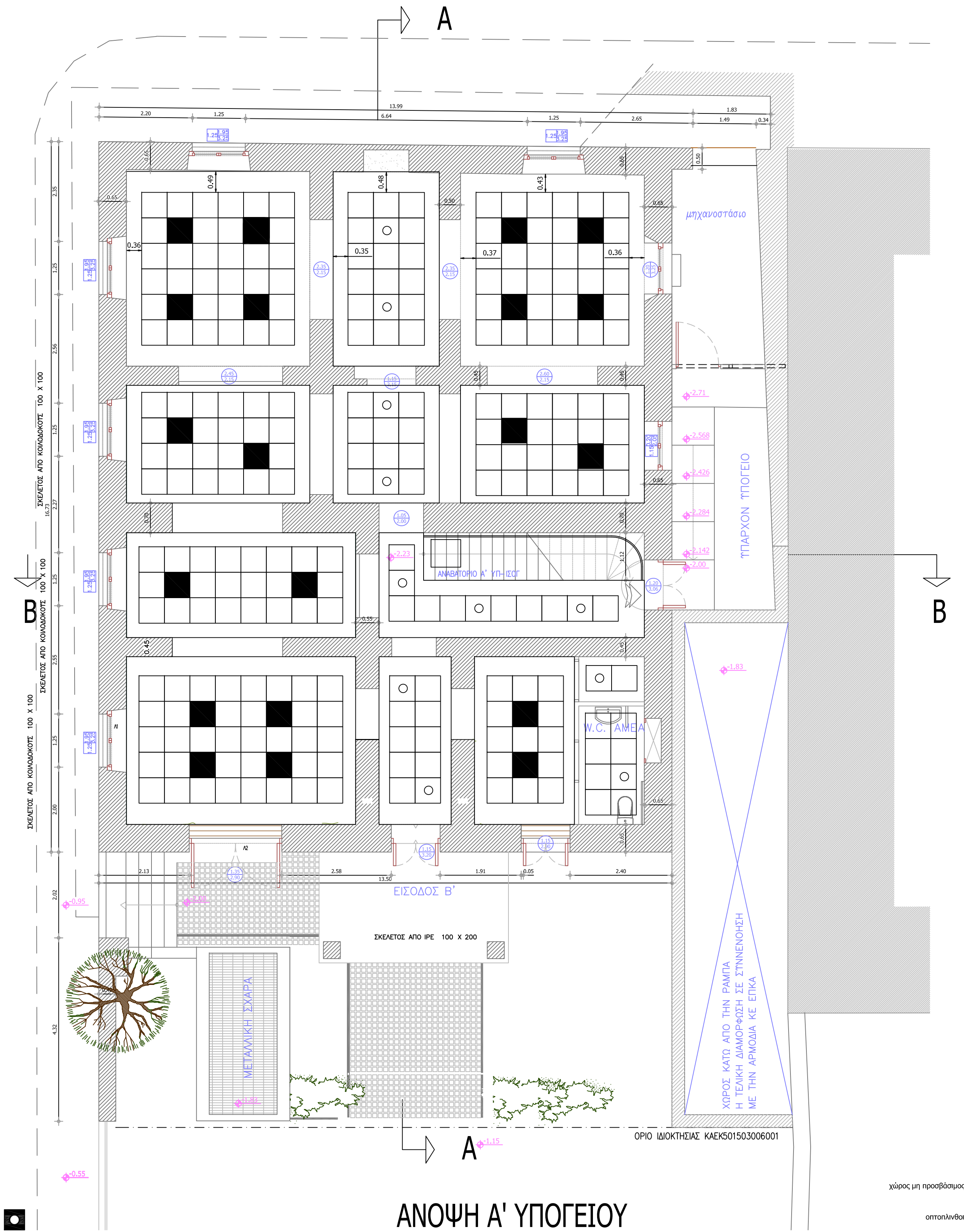
ΑΝΟΨΕΙΣ



		ΕΛΛΗΝΙΚΗ ΔΗΜΟΚΡΑΤΙΑ ΠΑΥΤΕΧΝΕΙΟ ΚΡΗΤΗΣ Διεύθυνση ΤΕΧΝΙΚΩΝ ΥΠΗΡΕΣΙΩΝ ΠΟΛΥΤΕΧΝΕΙΟΤΠΟΛΗ ΔΕΛΦΙΝΑΚΗΣ	A.2a
ΕΡΓΟ: ΑΠΟΚΑΤΑΣΤΑΣΗ 2ΟΡΟΦΟΥ ΔΙΑΤΗΡΗΤΕΟΥ ΚΤΗΡΙΟΥ ΜΕ 2 ΤΠΟΓΕΙΑ [ΟΑ 44/2015]			
ΘΕΣΗ: οδός ΤΖΑΝΑΚΗ και ΒΟΥΛΤΑΚΗΔΩΝ αρ4 01 174 466 501503006001			
ΠΡΟΤΑΣΗ: ΑΝΟΨΕΙΣ ΚΕΤΣΟΡΟΦΩΝ		ημερ. 1/50 ΙΟΥΛΙΟΣ 2013	
ΣΥΝΤΑΞΗ		ΘΕΩΡΗΘΗΚΕ ο Διευτ. των Τεχνικ. Υπηρεσιών	
ΤΣΙΝΑΡΑΚΗΣ ΘΕΩΔΩΡΟΣ ΑΡΧΙΤ ΜΗΧ			
ΠΑΤΕΡΑΚΗΣ ΚΩΝ/ΝΟΣ ΠΟΛ ΜΗΧ		ΚΑΠΕΤΑΝΑΚΗΣ ΓΕΩΡΓΙΟΣ ΗΛ ΜΗΧ	



	ΕΛΛΗΝΙΚΗ ΔΗΜΟΚΡΑΤΙΑ ΠΟΛΥΤΕΧΝΕΙΟ ΚΡΗΤΗΣ Διεύθυνση ΤΕΧΝΙΚΩΝ ΥΠΗΡΕΣΙΩΝ ΠΟΛΥΤΕΧΝΕΙΟΠΟΛΗ Δ. μ. ΑΚΡΩΤΗΡΙΟΥ	A3
	ΕΡΓΟ ΑΠΟΚΑΤΑΣΤΑΣΗ ΣΟΡΟΦΟΥ ΔΙΑΤΗΡΗΤΕΟΥ ΚΤΗΡΙΟΥ ΜΕ 2 ΥΠΟΓΕΙΑ [ΟΑ 44/2015]	
ΘΕΣΗ	ΔΗΜΟΣ ΧΑΝΙΩΝ [εντός σχεδίου πλάτος ΤΟΜΕΑΣ IIa] οδός ΤΖΑΝΑΚΑΚΗ και ΒΟΛΟΤΑΚΗΔΩΝ αριθ 4 ΟΠ174 ΚΑΕΚ501503006001	
ΠΡΟΤΑΣΗ	ΟΥΕΙΣ ΑΝΑΤΟΛΙΚΗ - ΔΥΤΙΚΗ	ΙΟΥΛΙΟΣ 2013 κλίμα 1/50
ΣΥΝΤΑΧΘΗΚΕ	ΤΣΙΝΑΡΑΚΗΣ ΘΕΟΔΩΡΟΣ ΑΡΧΙΤ ΜΗΧ	ΘΕΩΡΗΘΗΚΕ ο Διευθυντής των Τεχνικών Υπηρεσιών
ΠΑΤΕΡΑΚΗΣ ΚΩΝ/ΝΟΣ	ΠΟΛ ΜΗΧ	ΚΑΠΕΤΑΝΑΚΗΣ ΓΕΩΡΓΙΟΣ ΗΛ ΜΗΧ

Βόρεια Όψη



Νότια Όψη



 <div>ΕΛΛΗΝΙΚΗ ΔΗΜΟΚΡΑΤΙΑ ΠΟΛΥΤΕΧΝΕΙΟ ΚΡΗΤΗΣ Διεύθυνση ΤΕΧΝΙΚΩΝ ΥΠΗΡΕΣΙΩΝ ΠΟΛΥΤΕΧΝΕΙΟΠΟΛΗ Δεξιόμορφος ΑΚΡΩΤΗΡΙΟΥ</div>		A4
ΕΡΓΟ ΑΠΟΚΑΤΑΣΤΑΣΗ 2ΟΡΟΦΟΥ ΔΙΑΤΗΡΗΤΕΟΥ ΚΤΗΡΙΟΥ ΜΕ 2 ΥΠΟΓΕΙΑ [ΟΑ 44/2015]		
ΘΕΣΗ ΔΗΜΟΣ ΧΑΝΙΩΝ [εντός σχεδίου πόλεως ΤΟΜΕΑΣ IIα] οδός ΤΖΑΝΑΚΗ και ΒΟΛΟΤΑΚΗΔΩΝ αριθ 4 ΟΠ.74 ΚΑΕΚ501503006001		
ΠΡΟΤΑΣΗ ΟΥΣΕΙΣ ΒΟΡΡΕΙΑ – ΝΟΤΙΑ		ΙΟΥΛΙΟΣ 2013 κλίμα 1/50
ΣΥΝΤΑΧΘΗΚΕ		ΘΕΩΡΗΘΗΚΕ ο Διευθυντής των Τεχνικών Υπηρεσιών
ΤΣΙΝΑΡΑΚΗΣ ΘΕΟΔΩΡΟΣ ΑΡΧΙΤ ΜΗΧ		
ΠΑΤΕΡΑΚΗΣ ΚΩΝ/ΝΟΣ ΠΟΛ ΜΗΧ		ΚΑΠΕΤΑΝΑΚΗΣ ΓΕΩΡΓΙΟΣ ΗΛ ΜΗΧ

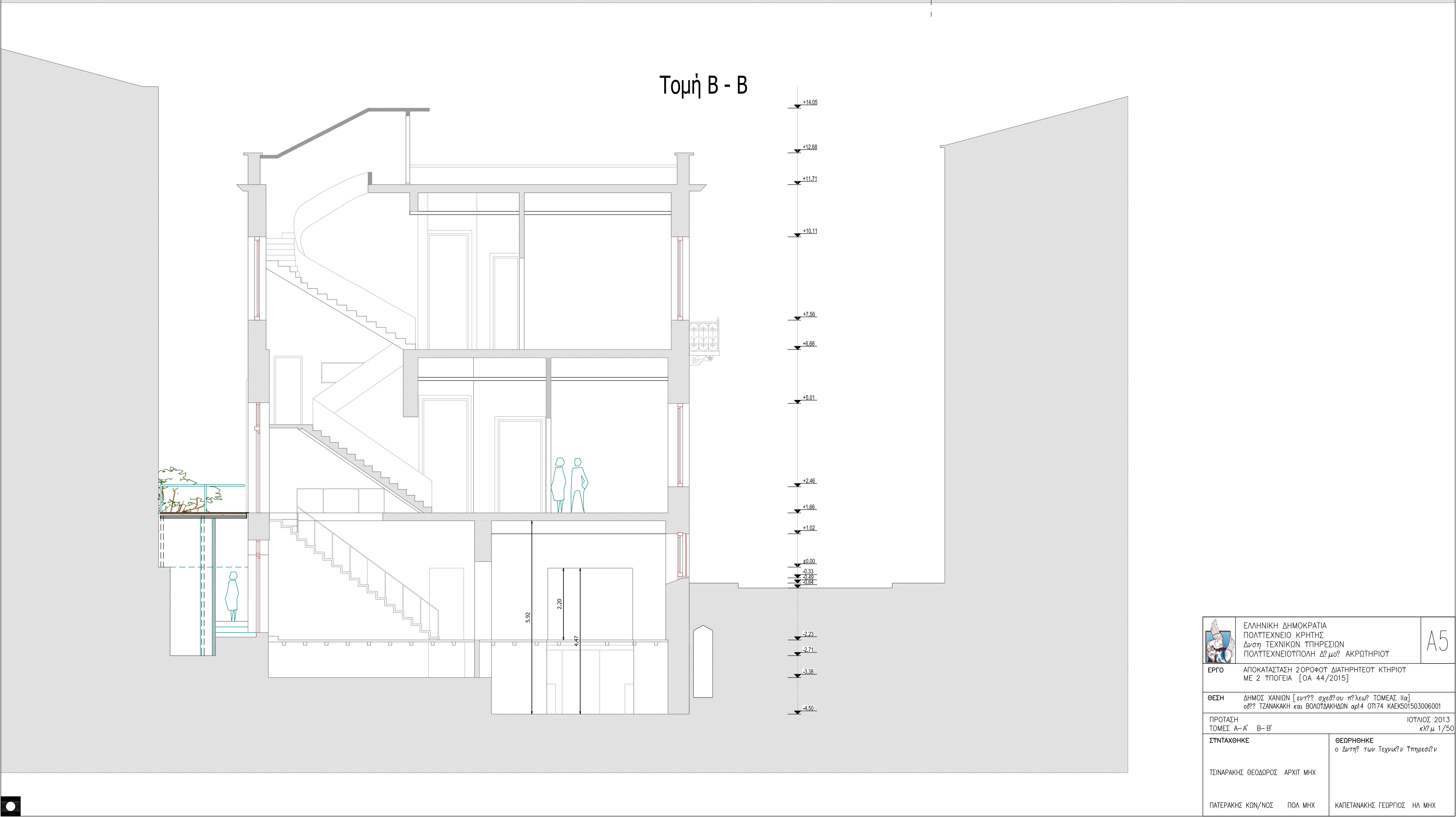

 <div>ΕΛΛΗΝΙΚΗ ΔΗΜΟΚΡΑΤΙΑ ΠΟΛΥΤΕΧΝΕΙΟ ΚΡΗΤΗΣ Διεύθυνση ΤΕΧΝΙΚΩΝ ΥΠΗΡΕΣΙΩΝ ΠΟΛΥΤΕΧΝΕΙΟΠΟΛΗ Δεξ. μ.δ. ΑΚΡΩΤΗΡΙΟΥ</div>		A5
ΕΡΓΟ: ΑΠΟΚΑΤΑΣΤΑΣΗ ΣΥΡΟΦΩΤ. ΔΙΑΤΗΡΗΤΕΩΤ. ΚΤΗΡΙΟΥ ΜΕ 2 ΥΠΟΓΕΙΑ [ΟΑ 44/2015]		
ΘΕΣΗ: ΔΗΜΟΣ ΧΑΝΙΩΝ [εντ.?? σχεδ.?? αυ. π.?? κ.ε.δ.?? ΤΟΜΕΑΣ IIα] οδ.?? ΤΖΑΝΑΚΑΚΗ και ΒΟΛΟΤΔΑΚΗΔΩΝ αρ.14 ΟΠ.174 ΚΑΕΚ501503006001		
ΠΡΟΤΑΣΗ ΤΟΜΕΣ Α-Α' Β-Β'		ΙΟΥΛΙΟΣ 2013 κλίμα 1/50
ΣΥΝΤΑΧΘΗΚΕ		ΘΕΩΡΗΘΗΚΕ ο Διευτ. των Τεχνικ.ν Υπηρεσι.ν
ΤΣΙΝΑΡΑΚΗΣ ΘΕΟΔΩΡΟΣ ΑΡΧΙΤ. ΜΗΧ.		
ΠΑΤΕΡΑΚΗΣ ΚΩΝ/ΝΟΣ ΠΟΛ. ΜΗΧ.		ΚΑΠΕΤΑΝΑΚΗΣ ΓΕΩΡΓΙΟΣ ΗΛ. ΜΗΧ.