



ΕΛΛΗΝΙΚΗ ΔΗΜΟΚΡΑΤΙΑ
ΠΟΛΥΤΕΧΝΕΙΟ ΚΡΗΤΗΣ
* * *

ΔΙΕΥΘΥΝΣΗ ΤΕΧΝΙΚΩΝ ΥΠΗΡΕΣΙΩΝ
ΠΟΛΥΤΕΧΝΕΙΟΥΠΟΛΗ

Ταχυδρ.Δνση : Κουνουπιδιανά Χανίων
Ταχ.Κώδικας : 73100 Χανιά
Πληροφορίες :
Τηλ. : 28210-
Fax : 28210-37583
E-mail : @techdivision.tuc.gr

Κουνουπιδιανά 26-11-2009
Αρ.Πρωτ.

ΠΡΟΣ Το Πρυτανικό Συμβούλιο
του Πολυτεχνείου Κρήτης

Θέμα: Διαμόρφωση χώρου στο κτήριο ΔΟ.2 με σκοπό την δημιουργία χώρων εργασίας - γραφείων

Σχετικά: - 21-11-2008 Έγγραφο εργαστ.ΜΠΔ
- 270 9-12-2008 απόφαση Πρυτανικού Συμβουλίου

Η παρούσα δαπάνη αφορά την προμήθεια και τοποθέτηση, διαχωριστικών στα εσωτερικά ανοίγματα των παταριών, του εργαστηρίου Σχεδιασμού με Η/Υ και Εργαστηρίων Ευφυών Συστημάτων και Ρομποτικής του τμήματος Μ.Π.Δ.

Με την διαμόρφωση του χώρου θα δημιουργηθούν τέσσερις ανεξάρτητοι χώροι εργασίας και ένας κοινόχρηστος χώρος για την αρχειοθέτηση, φύλαξη και αποθήκευσης φορητού εξοπλισμού.

Σας υποβάλλουμε σχετικά τις προδιαγραφές και το προϋπολογισμό και παρακαλούμε για την έγκρισή τους και τη προκήρυξη σχετικού διαγωνισμού.

Η κατασκευή θα είναι από σταθερά κάθετα πλαίσια αλουμινίου (πάνελ) πλήρωσης από μελαμίνη κρύσταλλο και μονωτικό υλικό, και ανεξάρτητη είσοδο για κάθε χώρο εργασίας . Η διάσταση του κάθε πλαισίου (πάνελ) θα είναι περίπου 2.30 X 0.90 m .

Τα πλαίσια θα είναι δυο τύπων.

1. Θα χωρίζει σε δυο τμήματα ,στο κάτω τμήμα και σε ύψος περίπου 0,75 ε.κ η πλήρωση του πάνελ θα είναι από μελαμίνη και μονωτικό υλικό, και το υπόλοιπο από διπλό κρύσταλλο .
2. Θα είναι όλο κλειστό από μελαμίνη και μονωτικό υλικό.

Θα κατασκευαστούν πρεσαριστές πόρτες με επένδυση από φορμάικα χρώματος και ποιότητας όπως με την επένδυση των πάνελ ,

Τα διαχωριστικά που θα είναι από διπλά κρύσταλλα εσωτερικά θα φέρουν περσίδες τύπου βενέτικα ώστε να υπάρχει η δυνατότητα μη ορατότητας από τα όμορα γραφεία .

Η κατασκευή αυτή θα βοηθήσει στην καλύτερη ηχομόνωση και θερμομόνωση των επιμέρους γραφείων.

ΠΡΟΫΠΟΛΟΓΙΣΜΟΣ ΔΑΠΑΝΗΣ					
A/A	ΕΙΔΟΣ	ΠΟΣΟ- ΤΗΤΑ	ΜΟΝΑΔΑ ΜΕΤΡΗΣΗ Σ	ΤΙΜΗ	ΔΑΠΑΝΗ
1	Διαχωριστικά κλειστά (πάνελ)	16,5	τ/μ	250	4.125,00
2	Διαχωριστικά ανοικτού τύπου με κρύσταλλο και περσίδες (πάνελ)	15	τ/μ	490	7.350,00
3	Περσίδες	14	τεμ.	110	1.540,00
4	Πόρτες και ειδικά τεμάχια	5	τεμ.	1400	7.000,00
Σύνολο....					20.015,00
ΦΠΑ19%					3.802,85
Γ. Σύνολο					23.817,85

Συνημμένα: Σχέδια κατόψεων όψεων

Εσωτερική διανομή:
- Γενικός Διευθυντής

Ο Διευθυντής Τεχνικών Υπηρεσιών

ΓΕΩΡΓΙΟΣ ΚΑΠΕΤΑΝΑΚΗΣ
Ηλεκτρολόγος Μηχανικός

23

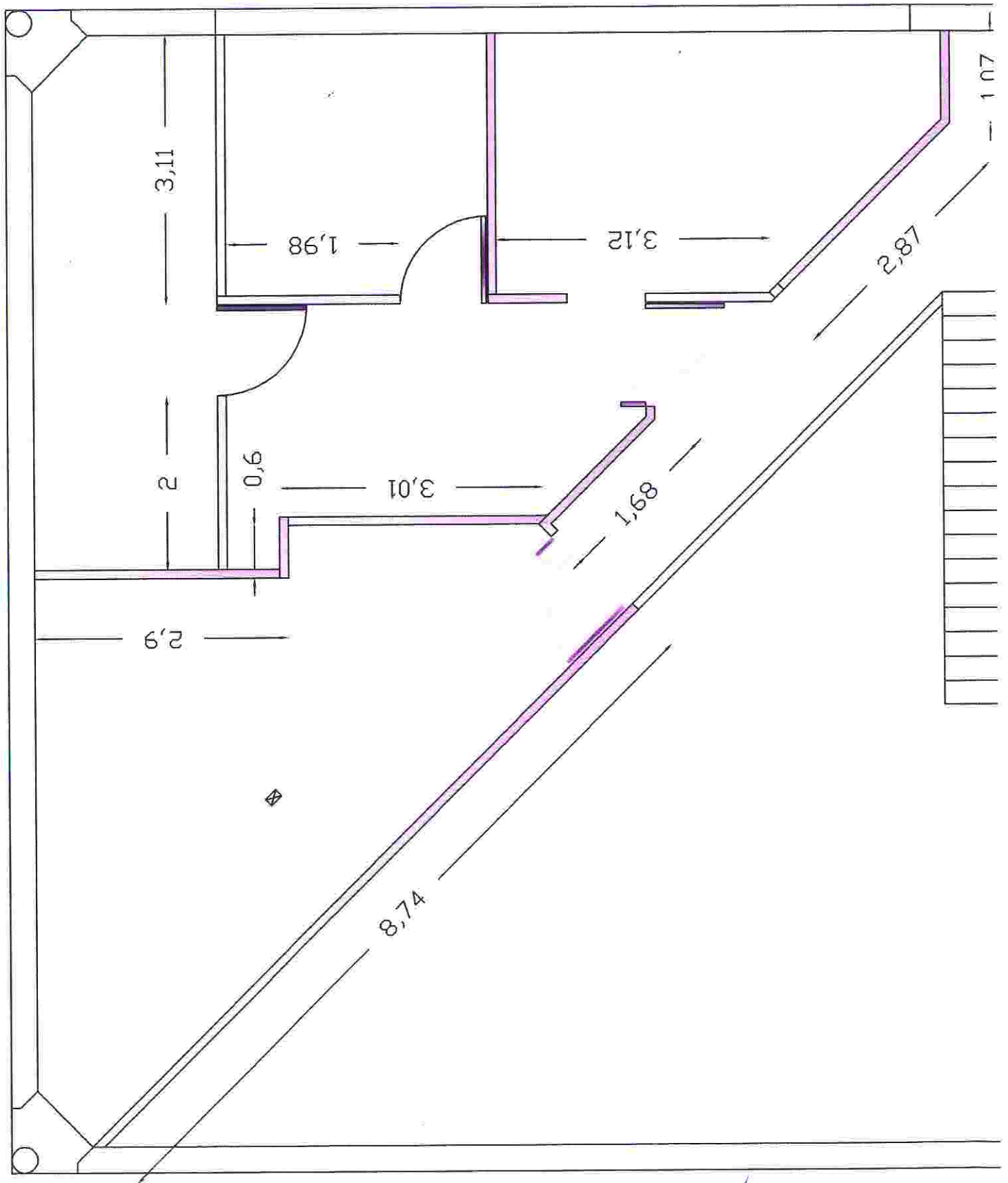

P. Xapɣapudaias

m. 28210-34335

